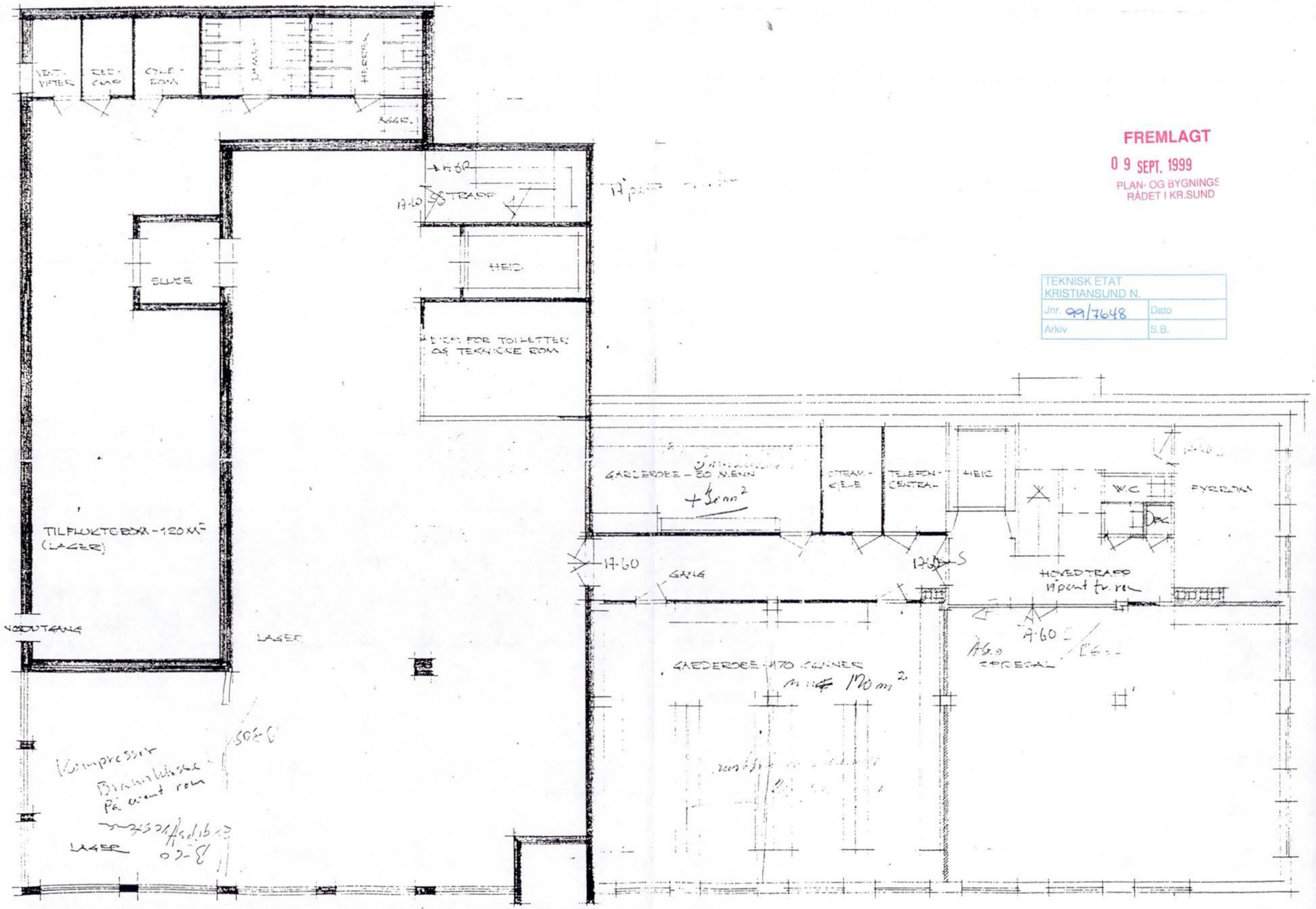

FREMLAGT

0 9 SEPT. 1999

PLAN- OG BYGNINGS RÅDET I KR.SUND

TEKNISK ETAT KRISTIANSUND N.	
Jnr. 99/7648	Dato
Arkiv	S.B.

B-60

B-30

HEIS

DISP. FOR TOILETTER
OG TEKNISKE ROM

CKAP

HEIS

LAGER

GANG

TRAPP

LAGER

SKAP

TILEKJÆRING

2,50 60 2,50 0,60 250 0,60 250

FREMLAGT
09 SEPT. 1999
PLAN- OG BYGNINGS
RÅDET I KR.SUND

TEKNISK ETAT
KRISTIANSUND N.

Jnr. 99/7648	Dato
Arkiv	S.B.

ca. 812 m²

FREMLAGT
09 SEPT. 1999
PLAN- OG BYGNINGS
RÅDET I KR.SUND

TEKNISK ETAT
KRISTIANSUND N.
Jnr. 99/7648 | Dato
Arkiv | S.B.

B-30

B-60

HEIS

DISP. FOR TOILETTER OG TEKNISKE ROM

UTPARKERING

LAGER

MONTER

VENTEROM

B-30

RESEPSJ.

FOKONTOR

GANG

HOVEDTRAPP

B-30 S

B-30 S

GARD.

GARD

KONFERANSE

PASSASJE

KONTOR 1

2

3

4

DISPONENT

FORKONTOR

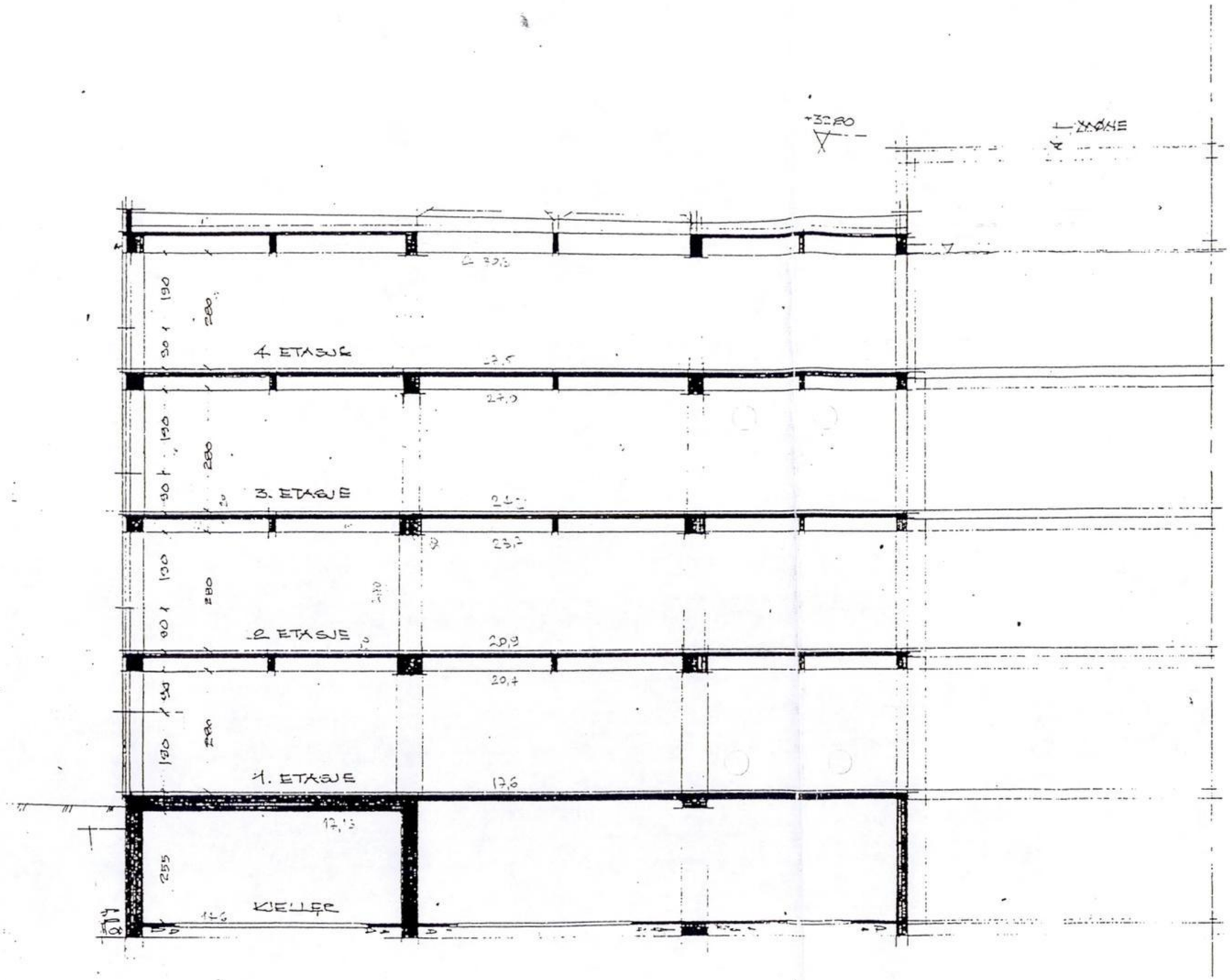

NYBYGG

NÅV. BYGG

TEKNISK ETAT
KRISTIANSUND N.

Jnr. 99/7648	Dato
Arkiv	S.B.

FREMLAGT
09 SEPT. 1999
PLAN- OG BYGNINGS
RÅDET I KR.SUND

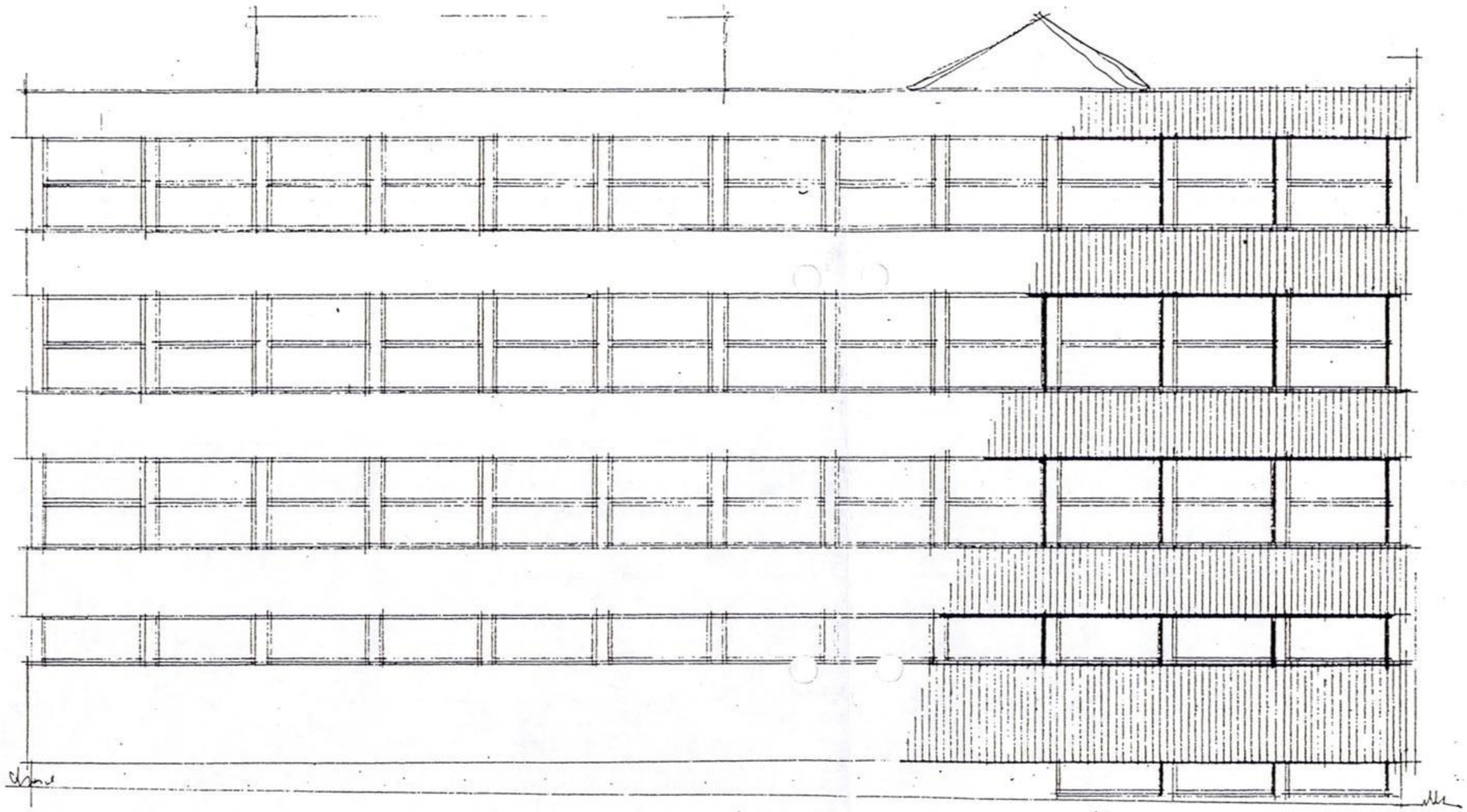

FREMLAGT
0 9 SEPT. 1999
PLAN- OG BYGNINGS
RÅDET I KR.SUND

TEKNISK ETAT
KRISTIANSUND N.
Jnr. 99/7648 | Dato
Arkiv | S.B.

FREMLAGT
1 4 JUN 1967
KR. SUND. M. BYGNINGS

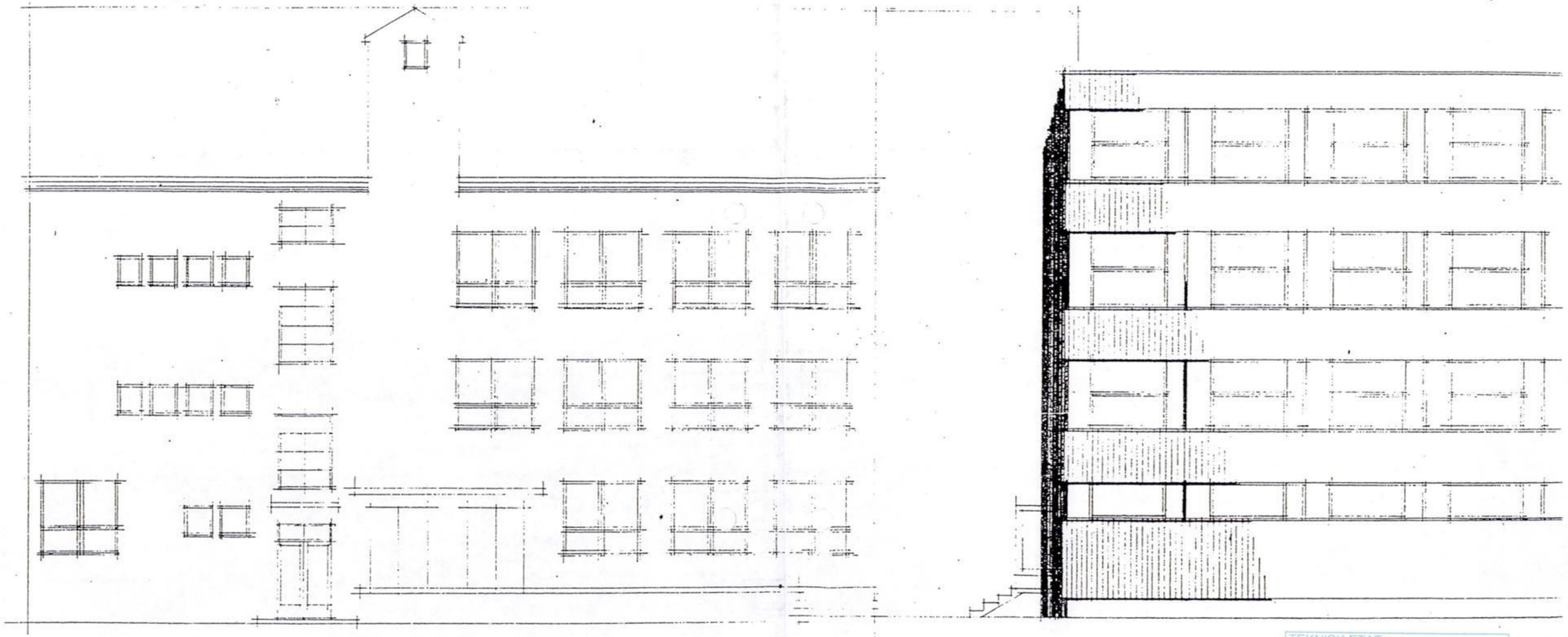

FREMLAGT
0 9 sept. 1999
PLAN- OG BYGNINGSRÅDET I KR.SUND

TEKNISK ETAT
KRISTIANSUND N.
Jnr. 99/7648 | Dato
Arkiv | S.B.

FREMLAGT
1 4 JUN 19€
KR. SUND. M. BYGN



MOT NORD

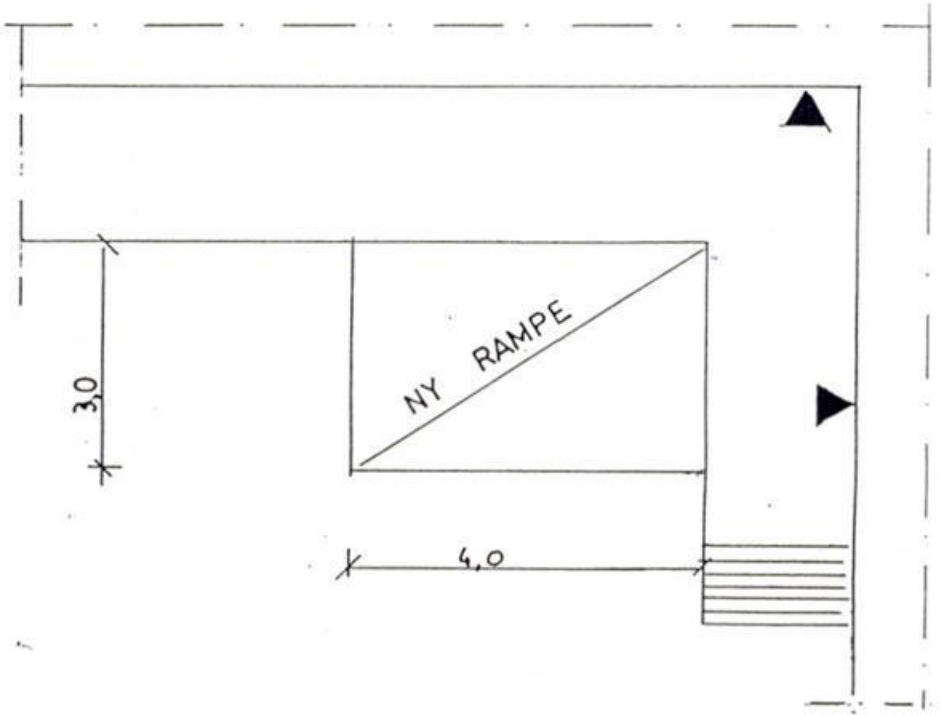

PLAN NY RAMPE

TEKNISK ETAT
KRISTIANSUND N.
Jnr. 99/7648
Arkiv
Dato
S.B.

FREMLAGT
0 9 SEPT. 1999
PLAN- OG BYGNINGS
RÅDET I KR.SUND



BALDAKIN.
UTFØRT

MOT ØST

FREMLAGT
0 9 DES 1999
PLAN- OG BYGNINGS
RÅDET I KR.SUND

TEKNISK ETAT
KRISTIANSUND N.
Jnr. 99/7618
Arkiv
Dato
S.B.

A	RAMPE	TF	25.08.84.
REV.	REVIDERINGEN GJELDER	SIGN.	DATO

TONNING & LIENG A.S
Sivilingeniører MNIF-MRIF
Fosnagt. 5. 6500 KRISTIANSUND N.
Tlf. (073)*73944

BERSERK FABRIKKER

FASADER MOT NORD OG ØST MED
NY BALDAKIN OG UTVIDET RAMPE.

TEGN.	TRAC.	KFR
T.F.		

DATO	ERSTATTER TEGN	MÅLESTOKK	TEGN. NR.	REV.
11.11.81		1 : 100	653 - 01	A

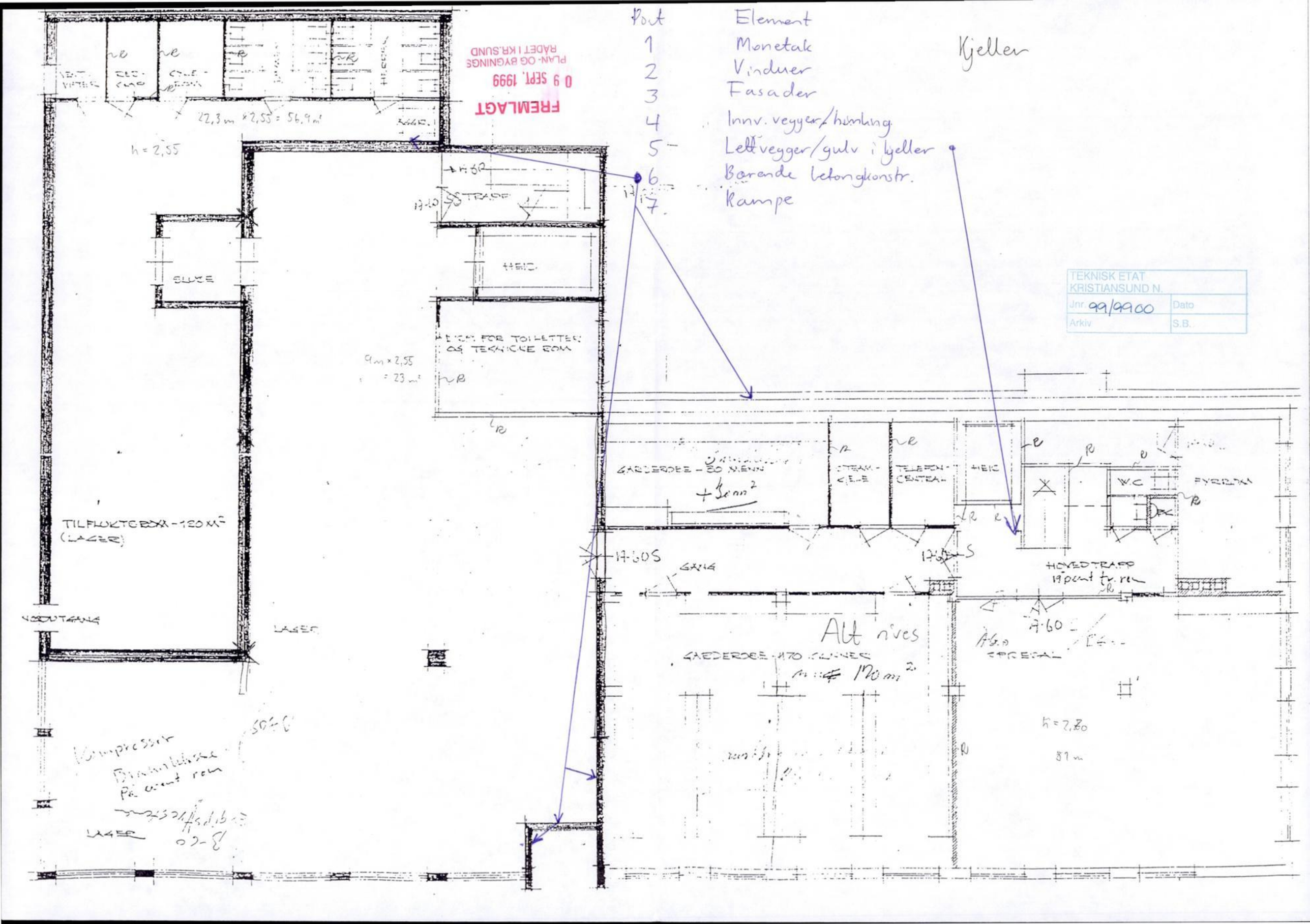
Pont
Element
1 Monetak
2 Vinduer
3 Fasader
4 Innv. vegger/himling
5 Lettvegger/gulv i kjeller
6 Bærende betongkonstr.
7 Rampe
Kjeller
FREMLAGT
09 SEPT. 1999
PLAN- OG BYGNINGS RÅDET I KR.SUND
TEKNISK ETAT
KRISTIANSUND N.
Jnr. 99/9900
Dato
Arkiv
S.B.
22,3 m × 2,55 = 56,9 m²
h = 2,55
SLUSE
HEIS
DISK FOR TOILETTER OG TEKNISKE ROM
9 m × 2,55 = 23 m²
TILFLUKTSROM - 120 M² (LAGER)
NØDUTGANG
LAGER
GARDEROBE - 30 MENN
+ 30 m²
STEAM-KJELE
TELEFON-CENTRAL
HEIS
W.C
FYRROM
GANG
HOVEDTRAPP
Alt rives
GARDEROBE - 170 KUNNER
170 m²
SPREDAL
h = 2,80
81 m
Kompressor
LAGER

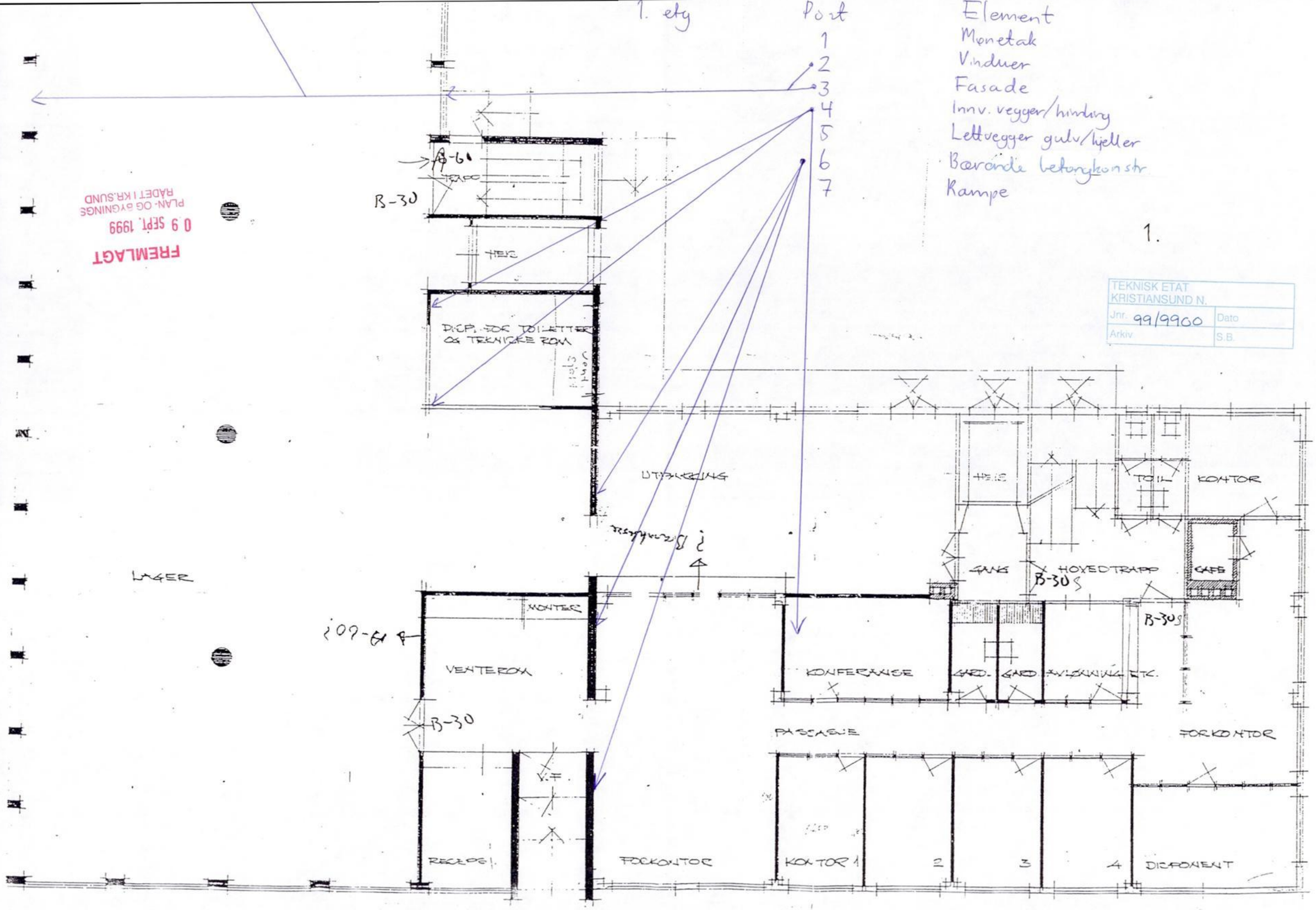
1. etg
Port
Element
1 Monetak
2 Vinduer
3 Fasade
4 Innv. vegger/himling
5 Lettvegger gulv/hjeller
6 Bærende betongkonstr
7 Rampe
1.
B-30
DISP. FOR TOILETTER OG TEKNISKE ROM
UTPARKING
LAGER
MONTER
VENTEROM
B-30
RECEPS.
FORKONTOR
KONFERANSE
GARD.
GARD.
AVLØNNING ETC.
PASSASJE
FORKONTOR
KONTOR 1
2
3
4
DISPONENT
TOIL
KONTOR
GANG
HOVEDTRAPP
CAFE
B-30 S
B-30 S
B-60
B-60
TRAPP
HEIS
HEIS
TEKNISK ETAT
KRISTIANSUND N.
Jnr. 99/9900
Dato
Arkiv
S.B.
FREMLAGT
09 SEPT. 1999
PLAN- OG BYGNINGS
RÅDET I KR.SUND

3. ety

Pos.	Element
1.	Monetak
2.	Vinduer
3.	Fasade
4.	Innv. vegger/himling
5.	Lettvegger/gulv i kjeller
6.	Bærende betonghonstr.
7.	Rampe

3 ety.

B-60

B-30

HEIS

DISP. BOD TOILETTER OG TEKNISK ROM

TOA

SKAP

HEIS

VA

LAGER

TELT

GANG

TRAPP

LAGER

TILEKJÆRNG

2,50 60 2,50 0,60 250 0,60 250

SKAP

FREMLAGT
09 SEPT. 1999
PLAN- OG BYGNINGE
RÅDET I KR.SUND

TEKNISK ETAT
KRISTIANSUND N.
Jnr. 99/9900 Dato
Arkiv S.B.

2. etg

Post	Element
1.	Mønetak
2.	Vinduer
3.	Fasade
4.	Innv. vegger/himling
5.	Lettvegger/gulv i kjeller
6.	Bærende betongkonstr.
7.	Rampe



Tak demontert

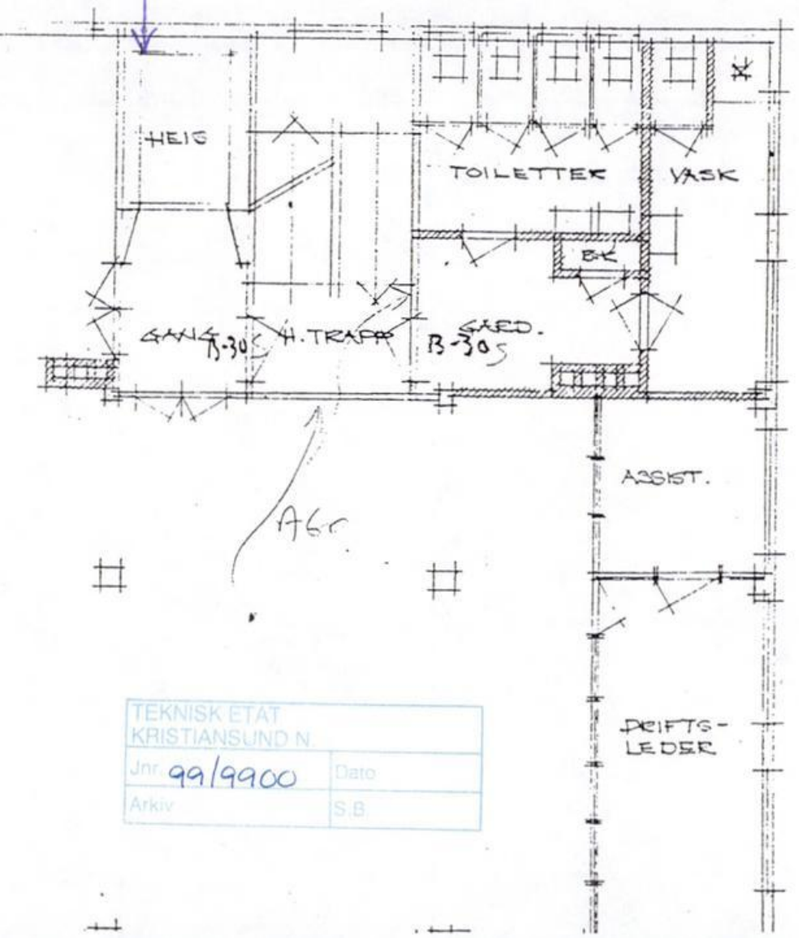

FREMLAGT
09 SEPT. 1999
PLAN- OG BYGNINGS
RÅDET I KR.SUND

PRODUKS. OX-HALL (COW)

PRODUKS. OX-HALL (COW)

TEKNISK ETAT
KRISTIANSUND N.
Jnr. 99/9900
Dato
Arkiv
S.B.

Post	Element
1.	Monetak
2.	Vinduer
3.	Fasade
4.	Innv. vegger, himling
5.	Lettvegger/gulv i kjeller
6.	Bærende betongkonstr.
7.	Rampe



BALDAKIN.
UTFØRT

MOT ØST

FREMLAGT
09 SEPT. 1999
PLAN- OG BYGNINGSRÅDET I KR.SUND

TEKNISK ETAT
KRISTIANSUND N.
Jnr. 99/9900
Dato
Arkiv
S.B.

REV.	REVIDERINGEN GJELDER	SIGN.	DATO
A	RAMPE	TF	25.05.84

TONNING & LIENG A.S
Sivilingeniører MNIF-MRIF
Fosnagt. 5. 6500 KRISTIANSUND N.
Tlf. (073)*73944

BERSERK FABRIKKER

FASADER MOT NORD OG ØST MED
NY BALDAKIN OG UTVIDET RAMPE.

TEGN.	TRAC.	KFR
T.F.		

DATO	ERSTATTER TEGN	MÅLESTOKK	TEGN. NR.	REV.
11.11.81		1 : 100	653 - 01	A

Post	Element
1	Mønetak
2	Vinduer
3	Fasade
4	Innv. vegger/himling
5	Lettvegger/gulv i kjeller
6	Bærende betongkonstr.
7	Rampe

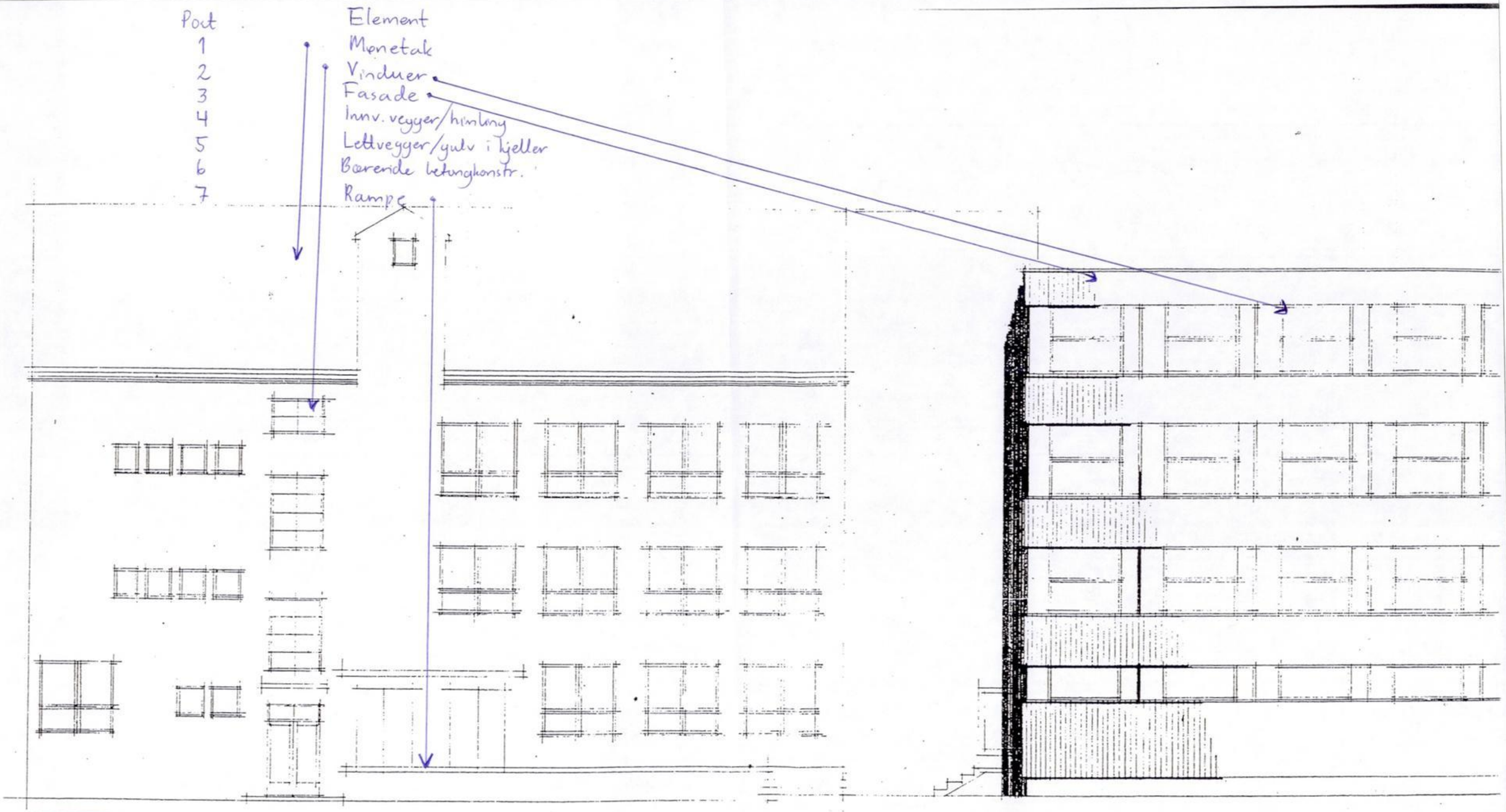

TEKNISK ETAT
KRISTIANSUND N.
Jnr 99/9900
Arkiv
Dato
S.B.

FREMLAGT
09 SEPT. 1999
PLAN- OG BYGNINGS
RÅDET I KR.SUND

FREMLAGT
14 JUN 196
KR. SUND. M. BYGN

Pos	Element
1.	Mønetak
2.	Vinduer
3.	Fasade
4.	Innv. vegger/himling
5.	Lettvegger/gulv i kjeller
6.	Bærende betongkonstr
7.	Rampe

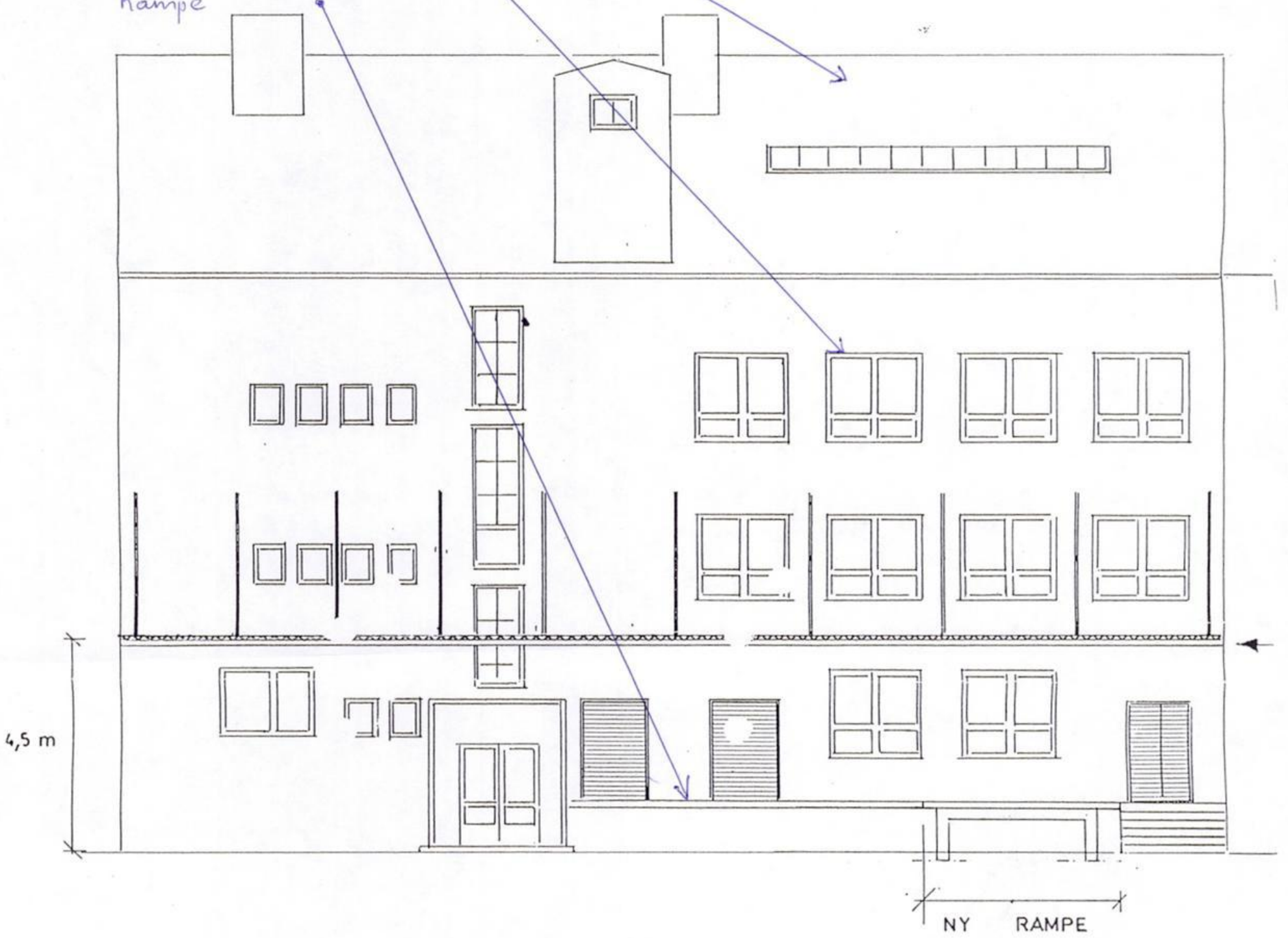

MOT NORD

TEKNISK ETAT
KRISTIANSUND N.
Jnr. 99/9900 | Dato
Arkiv | S.B.

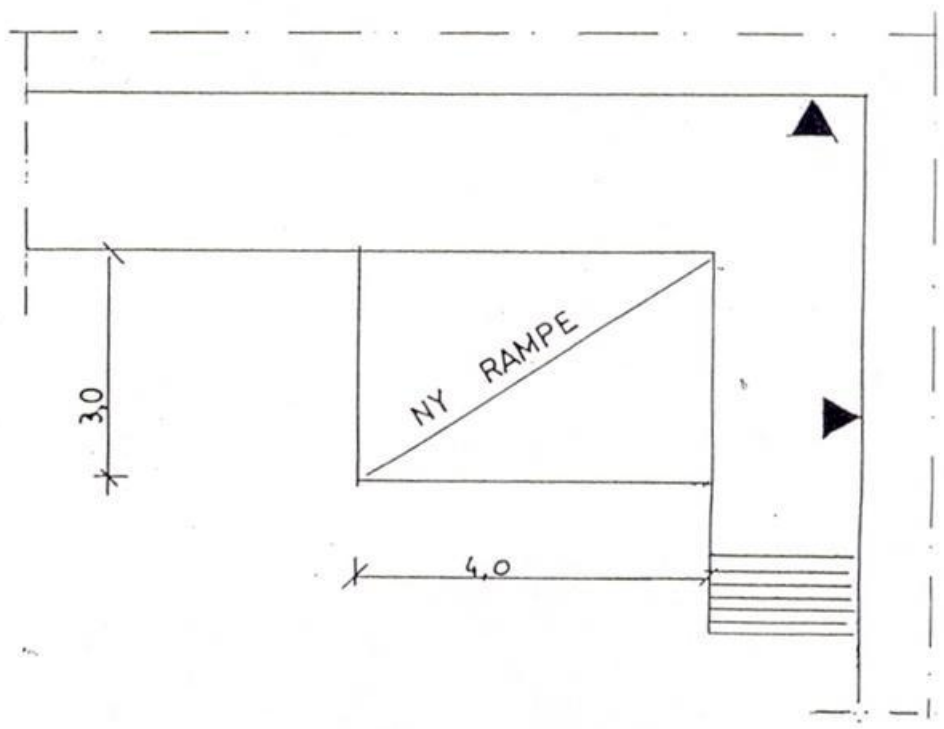

PLAN NY RAMPE

FREMLAGT
09 SEPT. 1999
PLAN- OG BYGNINGSRÅDET I KR.SUND

FREMLAGT
0 9 SEPT 1999
PLAN- OG BYGNINGS
RÅDET I KR.SUND





FREMLAGT
0 9 SEPT. 1999
PLAN- OG BYGNINGS
RÅDET I KR.SUND



FREMLAGT
0 9 SEPT. 1999
PLAN- OG BYGNINGS
RÅDET I KR.SUND



FREMLAGT
09 SEPT. 1999
PLAN- OG BYGNINGS
RÅDET I KR.SUND