



Branncelle  
E160 [B60]

Der i trapperom  
med tersted og

der pumpe  
Løslighet E160SC [B305]  
Teknisk rom E160SC [A605]

→ Mulig ramningsveg

↳ Gipsgrav

Tilskshaver: Silsand Eiendom AS  
Prosjekt: Rehabilitering av Langveien 36, 6509 Kristiansund

BRANNTEGNINGER  
REV. 13.06.06  
rev merket ☁

PROSJEKTUTVIKLING  
FMDT-NORGE AS  
FÅGVENDE INGELNØRER MRIF

KKa 23.05.06 rev B.06.06

- Dobbeltskilt stenderverk av 48x73 mm trevirke
- 2x70 mm mineralull
- to lag 13 mm gipspl. Tosidig EI 60, 55 dB
- stenderverk av 48x73 mm trevirke
- 70 mm mineralull
- ett lag 13 mm gipspl. tosidig
Plan 2. etg.
Langveien 36
6509 Kristiansund
Tegning utarbeidet
22.11.2005
Målestokk: <del>1:50</del>

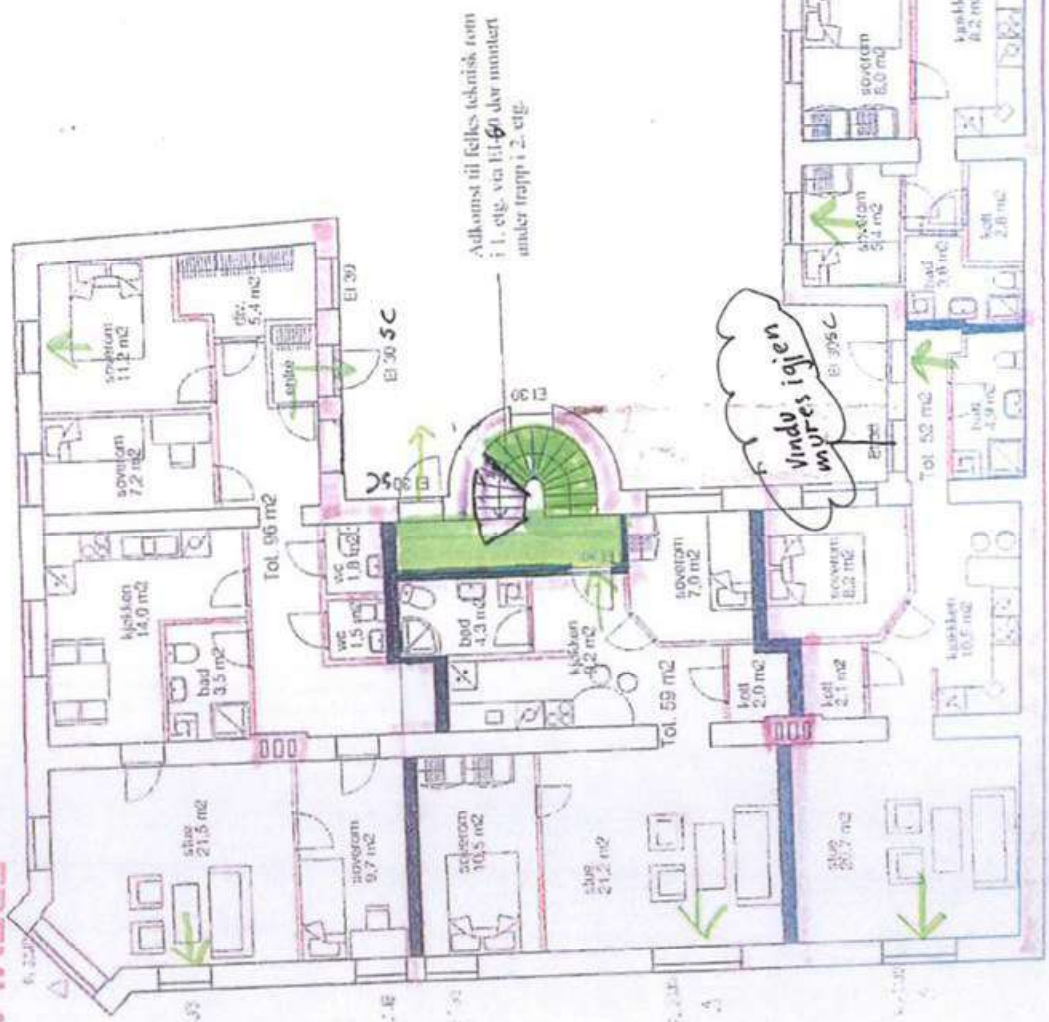

FREMLAGT  
14 SEPT 2006

RYGNINGSLETTEN  
KRISTIANSSUNDEN  
K.K. ØA/359-5

75

branncelle  
E160 [B60]

→ Mulig renningsveg  
lysgrav

Vindu m/  
brannmotstand ut gær, NB må tilpasses  
rennings veg og tjelesone

### BRANNTEGNING

REV 13.06.05

rev merket

RYNINGSGRUND N	06/359-S	13.06.05	13.06.05
----------------	----------	----------	----------

- Dobbeltd adskilt stenderverk av 48x73 mm trevirke
- 2x70 mm mineralull
- to lag 13 mm gipspl. Tosidig EI 60, 55 dB
- stenderverk av 48x73 mm trevirke
- 70 mm mineralull
- ett lag 13 mm gipspl. tosidig
Plan 1. etg. Langveien 36 6509 Kristiansund
Tegning utarbeidet 22.11.2005
Målestokk: 1:100

FLUKTSVEG

14 SEPT 2005

FREMLAGT

Hovedvannkrum

"Trapp" fra trapperom 2. etg.

Fastmontert renningsstige

Vindu m/  
brannmotstand ut gær, NB må tilpasses  
rennings veg og tjelesone

Skraved felt angir lysgrav



Prosjekt: Rehabilitering av Langveien 36, 6509 Kristiansund  
Tiltakshaver: Silsand Eiendommer AS

PROSJEKTUTVIKLING  
FRIDT-NORGE AS  
FAGVENDE INGENIØRER MRIF

KKa 23.05.06 rev 13.06.06

(75)

Branncelle  
E160 [B760]

Der i trapperom skal  
være med trskel og  
derpumpe E130-C5m [B205]

Der til teknisk rom  
skal være med trskel og  
derpumpe E160-C5m [A605]

Alle sjakter skal være  
egne brannceller

→ Rømningsveg  
via vindue

Prosjekt: Rehabilitering av Langveien 36, 6509 Kristiansund  
Tilakshaver: Silsand Eiendommer AS

### BRANNTEGNINGER

• Dobbeltsidig stenderverk av 48x73 mm trevirke
• 2x70 mm mineralull
• to lag 13 mm gipspl. Tosidlig EI 60, 45 dB
• stenderverk av 48x73 mm trevirke
• 70 mm mineralull
• ett lag 13 mm gipspl. tosidlig
Plan 3, etg. Langveien 36 6509 Kristiansund
Tegning utarbeidet 20.03.2006
Målestokk: 1:100

PROSJEKTUTVIKLING  
MIDT-NORGE AS  
RÅDGIVENDE INGENIØRER MRIF  
KKA 23.05.06

FREMLAGT  
14 SEPT 2003

BYGNINGS- KRISTIANSDEN	Lte	06/359-S
	Andr	



EMLAGT  
SEPT 2005

For å illustrere lysforholdene på loft er vektus ravnindret  
fjansfyll i maddestokk.  
Lakvinkelen medfører at reell høyde til plantegning skal  
reduceres med en multiplikasjonsfaktor på 0,788

BYGNINGSBYRØ	KRISTIANSTUND	Ansvarlig	06/359.S
		Arbeid	

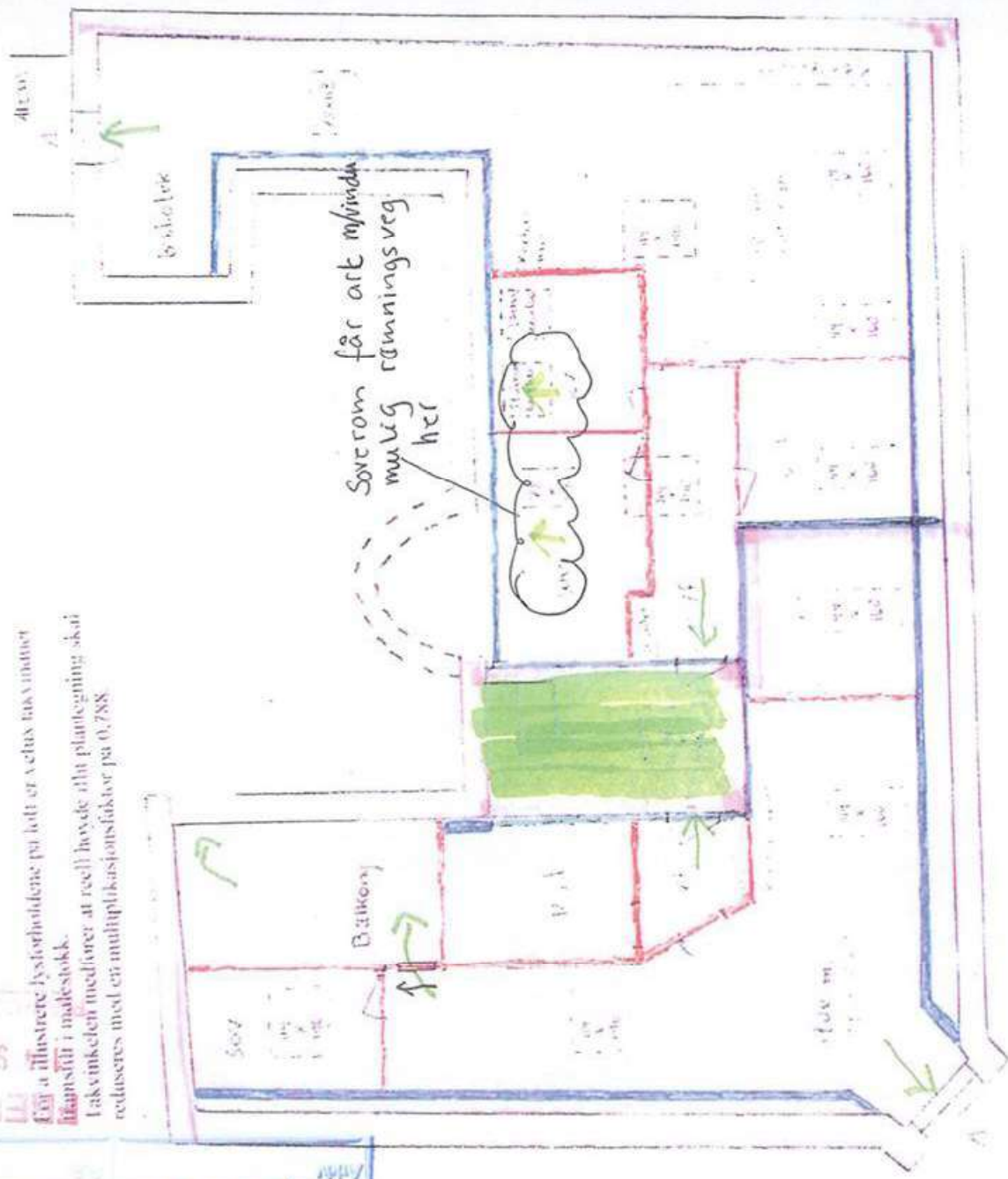

Branncelle E160  
[Ø60]

Der i trapperom med  
ferskel og der pumpe  
E130SC [Ø30S]  
→ Mulig ramningsveg  
rev merket ☁

BRANNTEGNINGER  
REV 13.06.06

• Dobbeltsidig adskill stenderverk av 48x75 mm trevirke
• 2x70 mm mineralull
• 10 lag 13 mm gipspl. Tostilp E160: 55 dB
• stenderverk av 48x73 mm trevirke
• 70 mm mineralull
• 01 lag 13 mm gipspl.
• stenderverk av 48x73 mm trevirke
• 70 mm mineralull
• 01 lag 13 mm gipspl. tosidig
Plan 101
Langveien 36
6509 Kristiansund
Utgangsmålbildet
20.03.2006
Matsenakk Einar

Prosjekt: Rehabilitering av Langveien 36, 6509 Kristiansund  
Tiltakshaver: Silsand Eiendommer AS

PROSJEKTUTVIKLING  
RMDT-NORGE AS  
FAGGIVENDE INGENIØRER MRIF

KKa 23.05.06 rev 13.06.06

SA

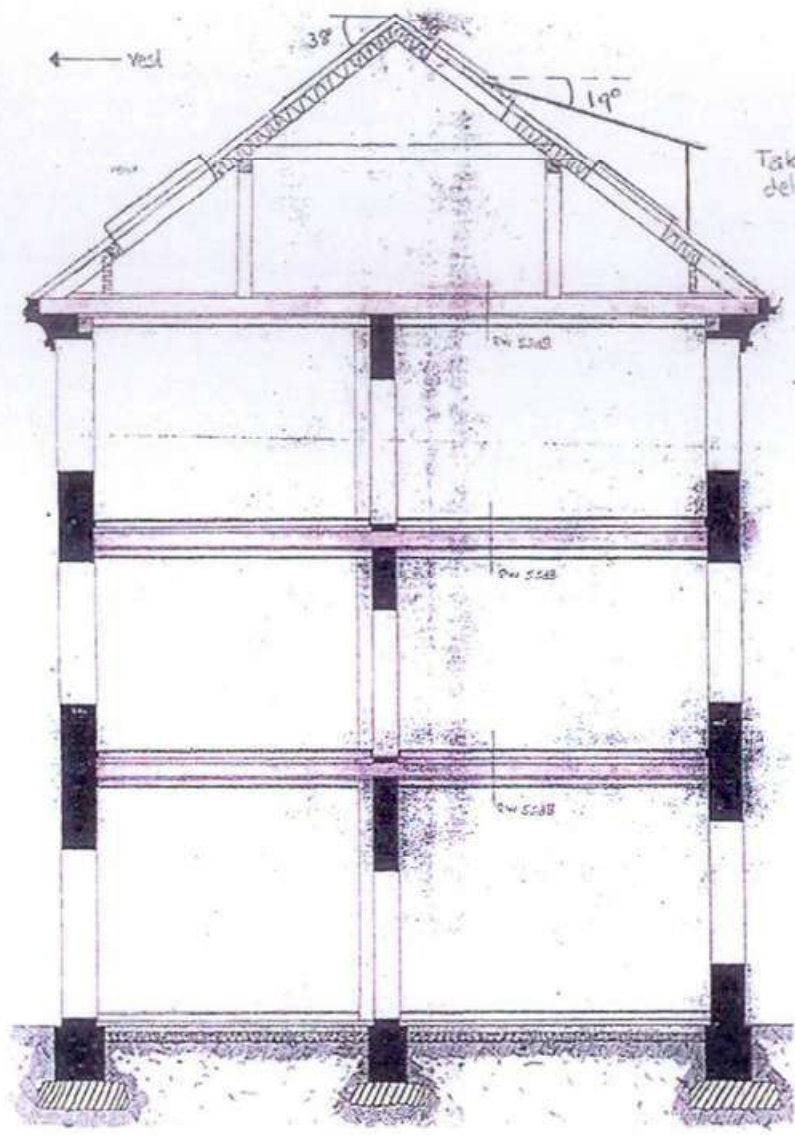

Takkopplett på deler av tak

E160 konstruksjon  
[B60]

Bygningssjefen  
KRISTIANSUND N  
06/359-5

Skissesnitt
Langveien 36
6509 Kristiansund
Tegning utarbeidet
20.03.2006
Målestokk: 1:100

14 SEPT 2006  
FREMLACT

Prosjekt: Rehabilitering av Langveien 36, 6509 Kristiansund  
Tiltakshaver: Silsand Eiendommer AS

PROSJEKTUTVIKLING  
MIDT-NORGE AS  
RÅDGIVENDE INGENIØRER MRIF  
Kka 23.05.06

- Dobbeltd adskilt stenderverk av 48x73 mm trevirke
- 2x70 mm mineralull
- to lag 13 mm gipspl. Tosidig EI 60, 55 dB
- stenderverk av 48x73 mm trevirke
- 70 mm mineralull
- ett lag 13 mm gipspl. tosidig
Plan 1. etg.
Langveien 36
6509 Kristiansund
Tegning utarbeidet
22.11.2005
Målestokk: 1:100

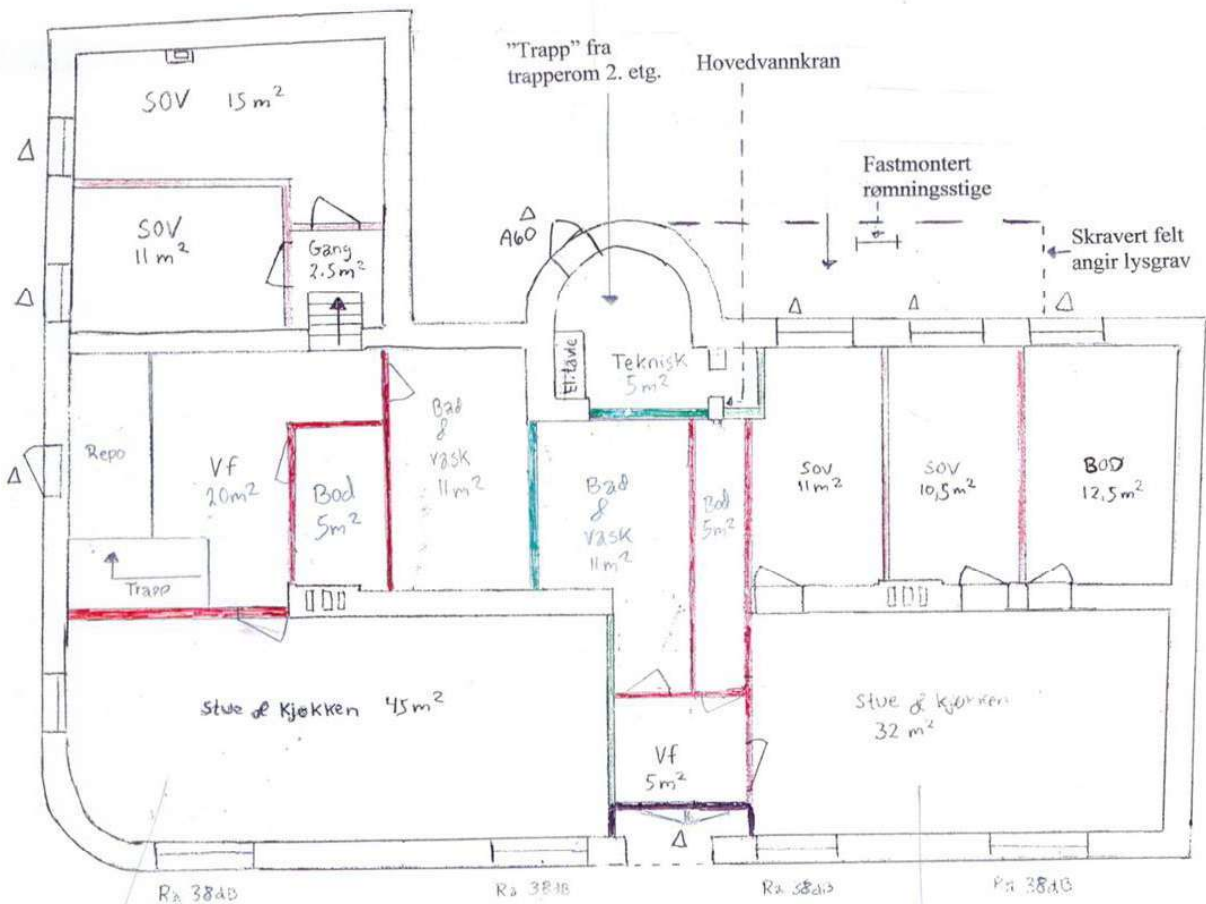

E9

119 m<sup>2</sup>  
122

87 m<sup>2</sup>  
90

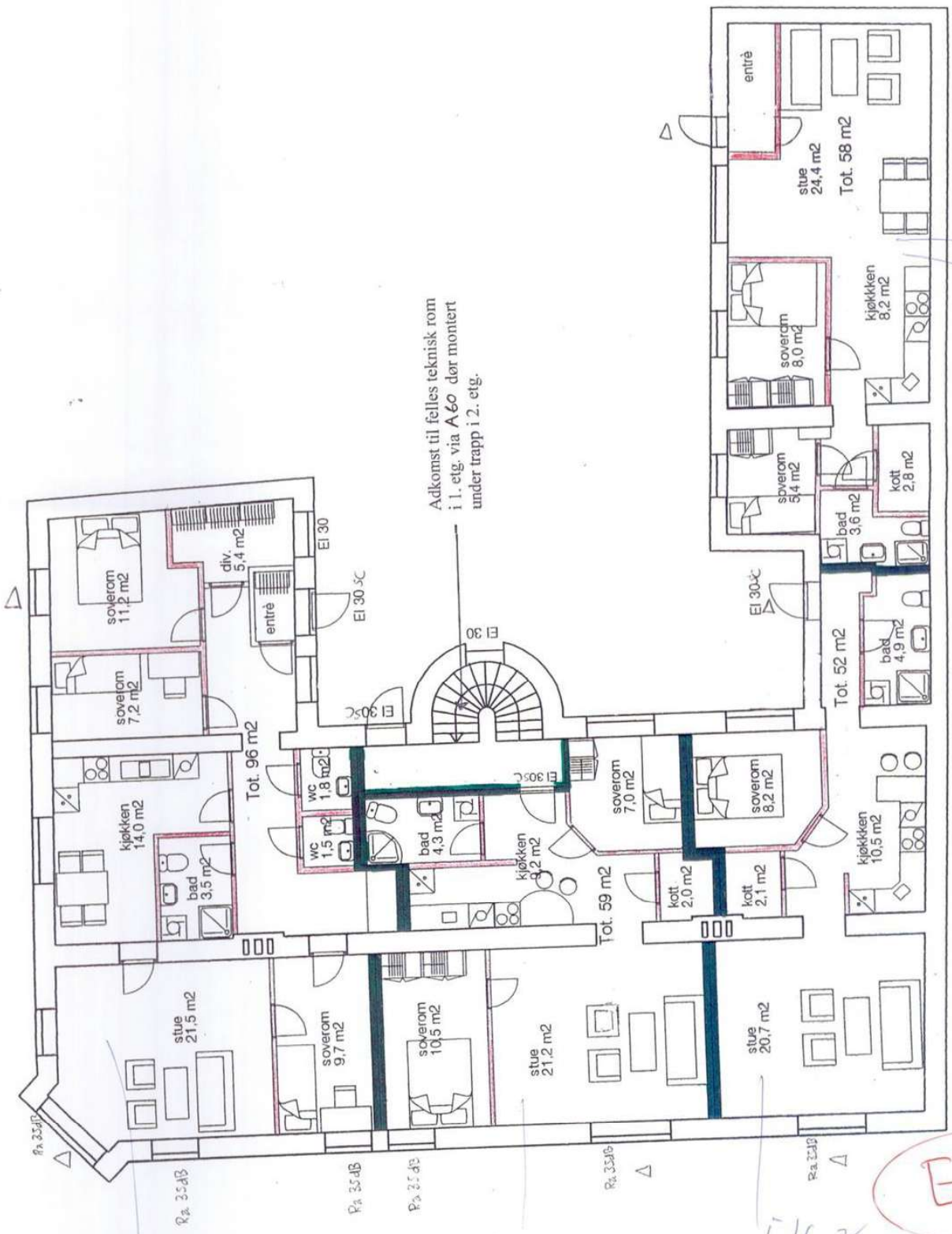

H0204 26 m<sup>2</sup>

H0203 63 m<sup>2</sup>

54 m<sup>2</sup>  
H0202

E 10

H0204  
Lilje

- Dobbeltskilt stenderverk av 48x73 mm trevirke
- 2x70 mm mineralull
- to lag 13 mm gipspl. Tosidig EI 60, 55 dB
- stenderverk av 48x73 mm trevirke
- 70 mm mineralull
- ett lag 13 mm gipspl. tosidig
Plan 2. etg.
Langveien 36
6509 Kristiansund
Tegning utarbeidet 22.11.2005
Målestokk: 1:100

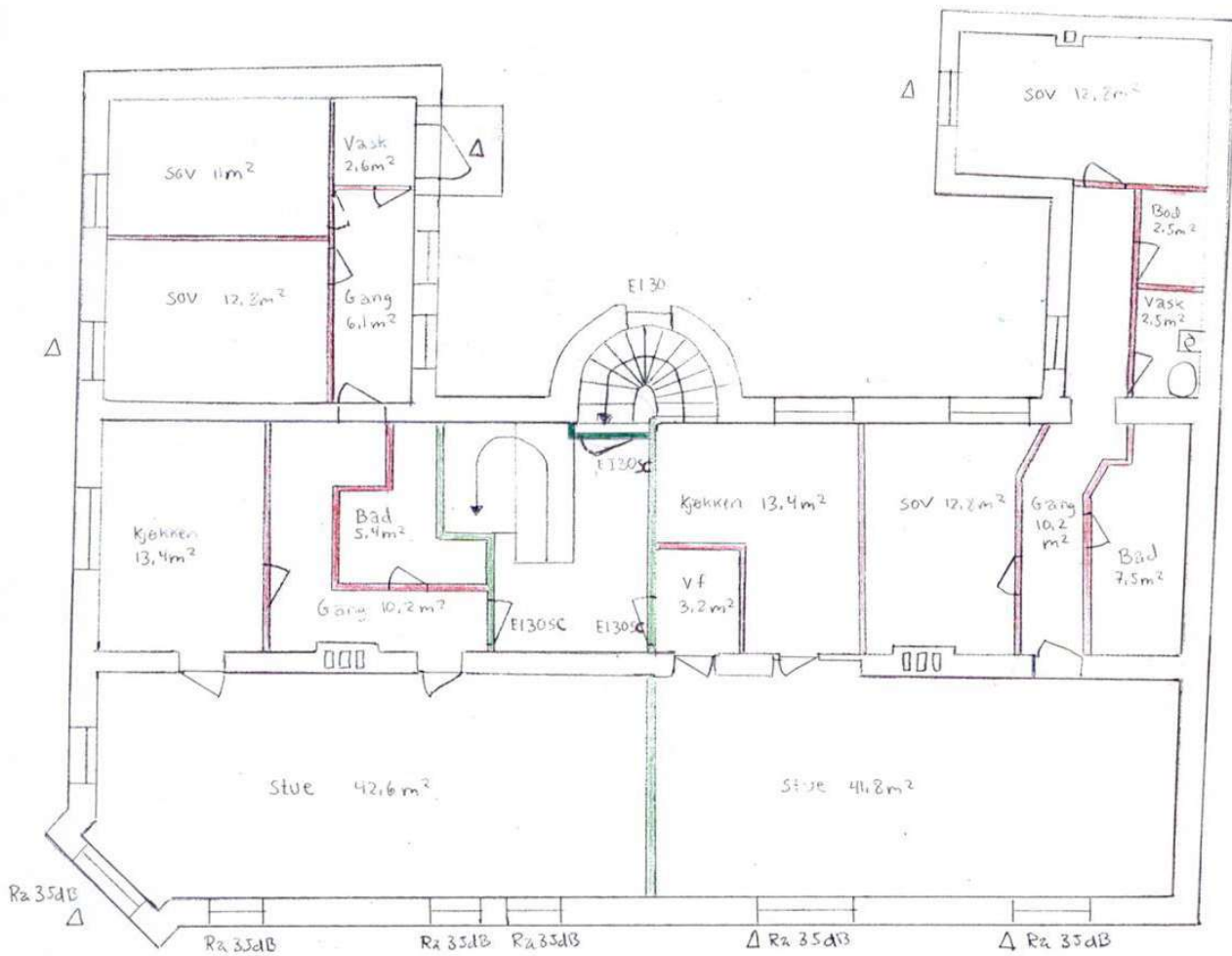

- Dobbelt adskilt stenderverk av 48x73 mm trevirke
- 2x70 mm mineralull
- to lag 13 mm gipspl. Tosidig EI 60, 55 dB
- stenderverk av 48x73 mm trevirke
- 70 mm mineralull
- ett lag 13 mm gipspl. tosidig
Plan 3. etg.
Langveien 36
6509 Kristiansund
Tegning utarbeidet 20.03.2006
Målestokk: 1:100

E 11

For å illustrere lysforholdene på loft er velux takvinduer framstilt i målestokk.  
 Takvinkelen medfører at reell høyde ifht plantegning skal reduseres med en multiplikasjonsfaktor på 0,788.

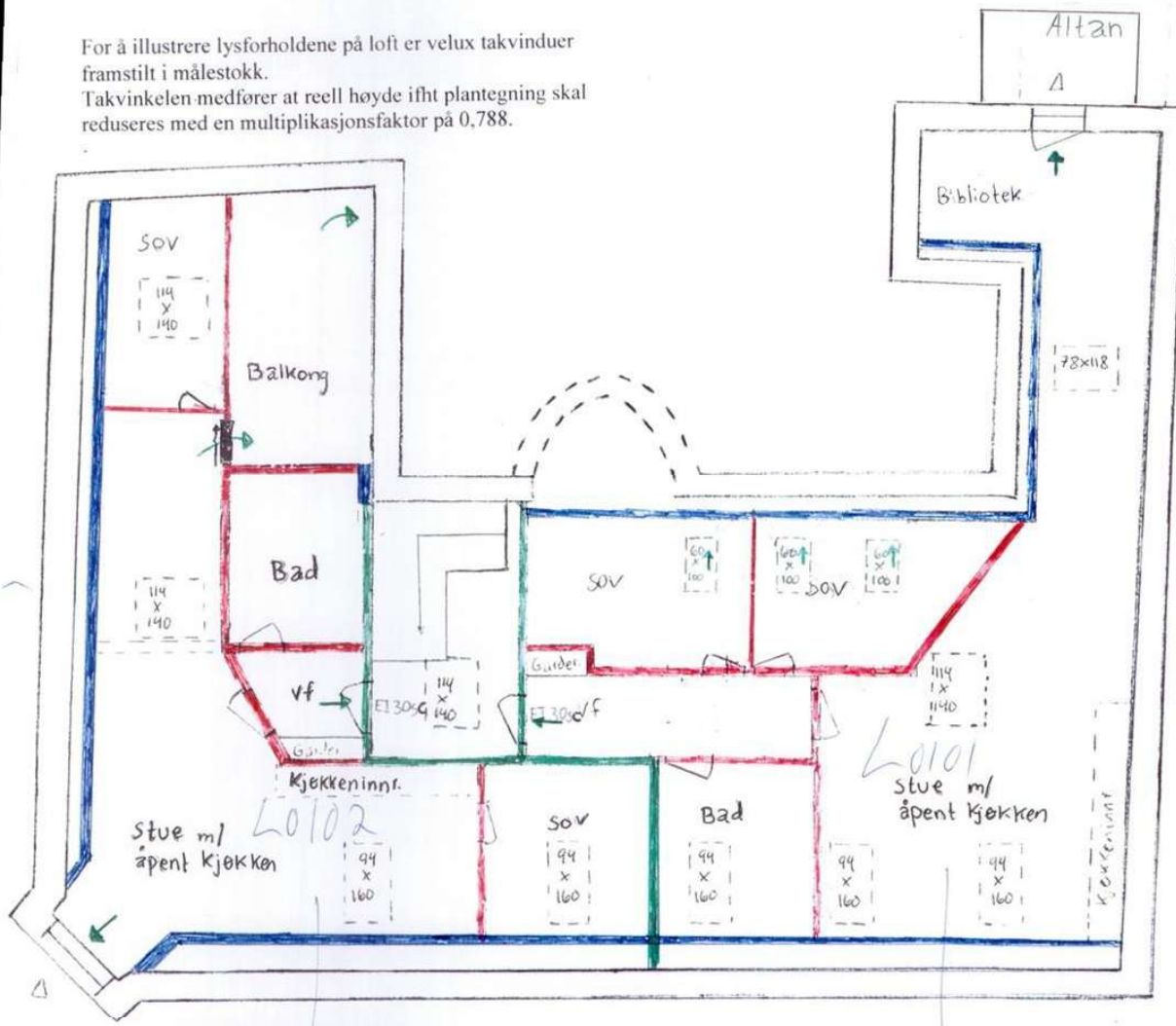

→ Mulg. reinningsvei

- Dobbelt adskilt stenderverk av 48x73 mm trevirke
- 2x70 mm mineralull
- to lag 13 mm gipspl. Tosidig E1 60, 55 dB
- stenderverk av 48x73 mm trevirke
- 70 mm mineralull
- ett lag 13 mm gipspl.
- stenderverk av 48x73 mm trevirke
- 70 mm mineralull
- ett lag 13 mm gipspl. tosidig
Plan loft
Langveien 36
6509 Kristiansund
Tegning utarbeidet
20.03.2006
Målestokk: 1:100

51 m<sup>2</sup>  
L0102

51 m<sup>2</sup>  
L0101

E 12

Gnr 6/Bnr 58  
(Politimester Bordixensgt. 18 B)

Nåværende situasjon

FREMLAGT

14 SEPT 2006

PLAN- OG BYGNINGS-  
RÅDET I KRISTIANSUND

BYGNINGSSJEFEN KRISTIANSUND N	
J.nr. 06/359-7	Dato
Arkiv	S.P.

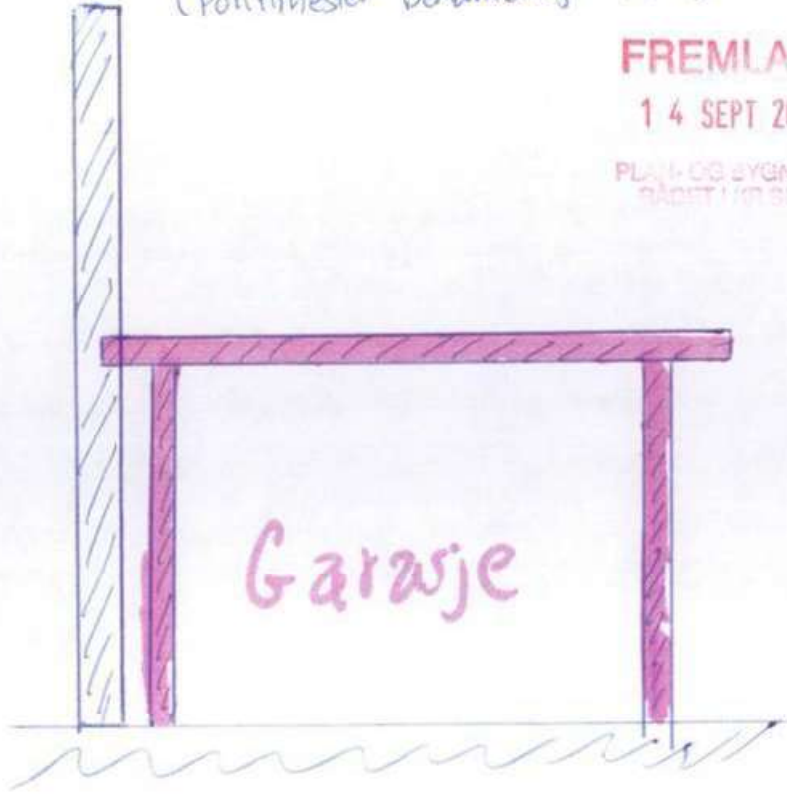

Gnr 6/Bnr 39  
(Lungveien 36)

Alle vegger/dekker er utført i betong

Ønskt endring

— 20cm lecavegg

Gnr 6/Bnr 58  
(Politimester Bordixensgt. 18 B)

Beslag på topp

Reliørverk / leveg

Betong-  
dekket  
brytes

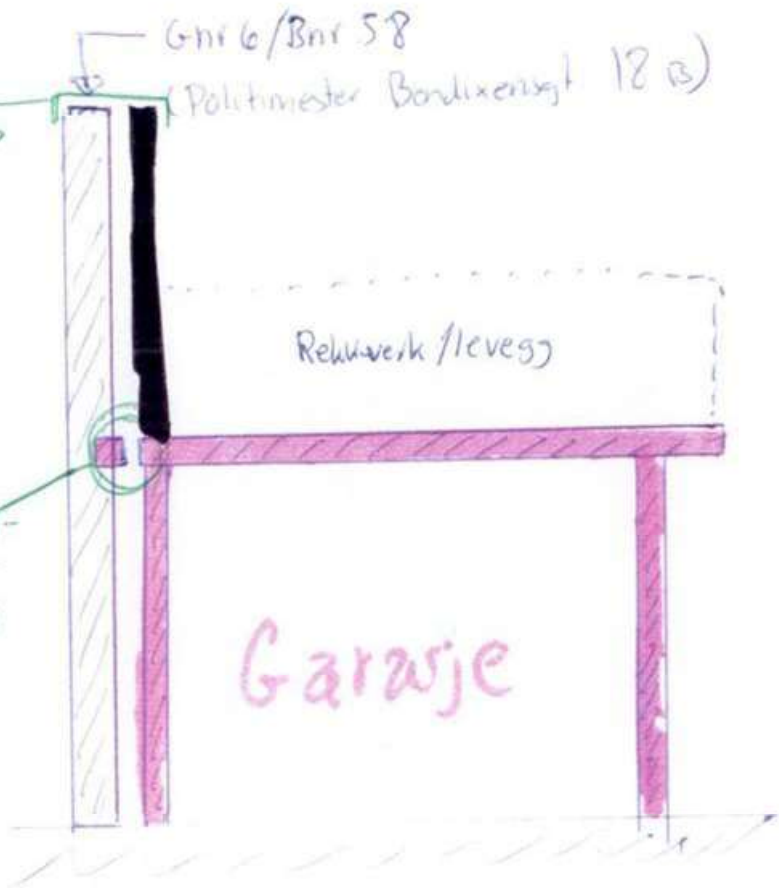

Gnr 6/Bnr 39  
(Lungveien 36)

FREMLAGT

14 SEPT 2006

PLAN- OG BYGNINGS-  
KONTORET I SUND

BYGNINGSSJEFEN KRISTIANSUND N	
Jnr. 06/359-5	Dato
Arkiv	S.R.

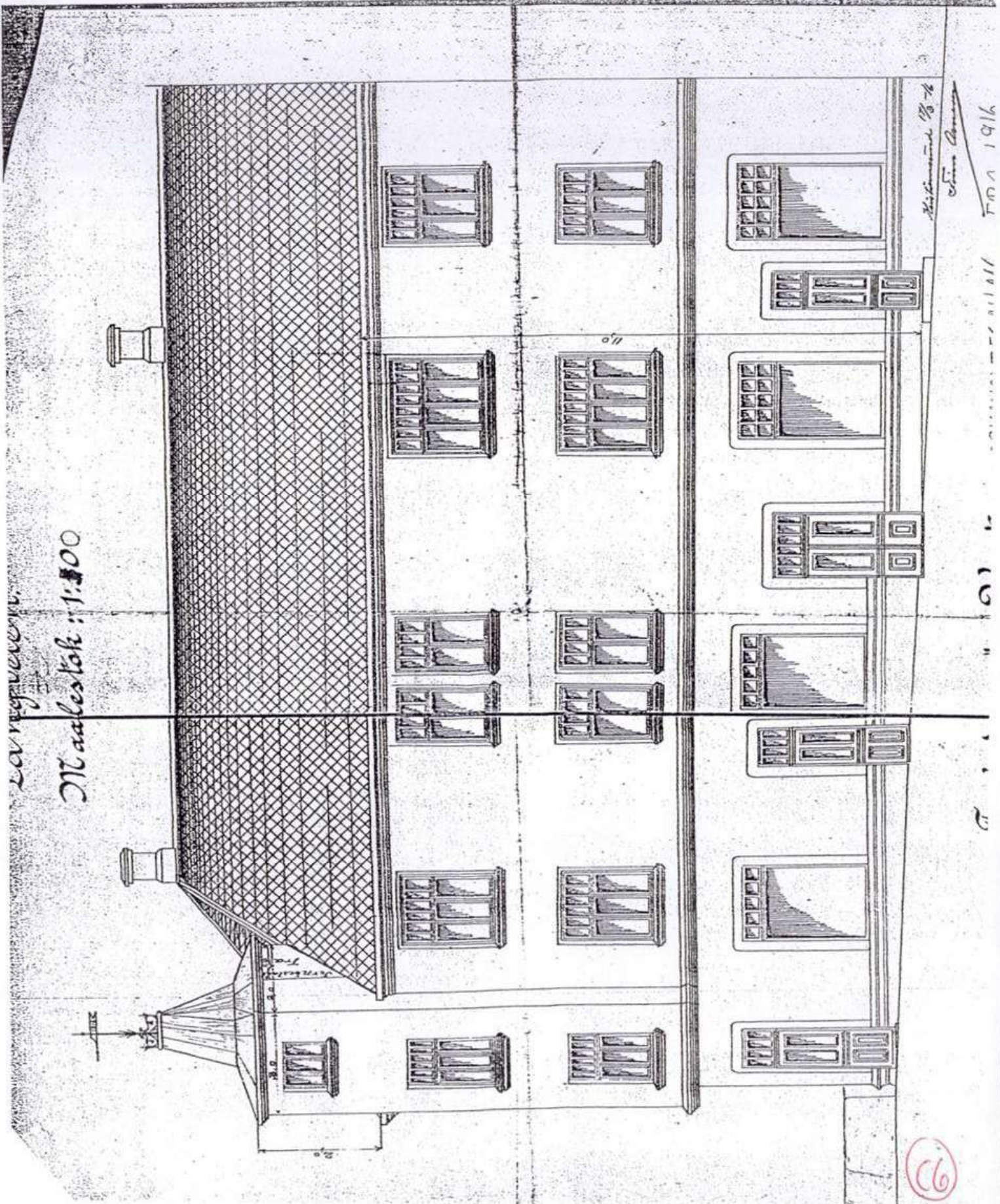

La reguleren.  
Maalestok : 1:500

Kristiansund 1878  
Stein Arnesen

TOD 1916

BYGNINGS-REGULERING

101

11

12

13

14

15

16

17

18

66

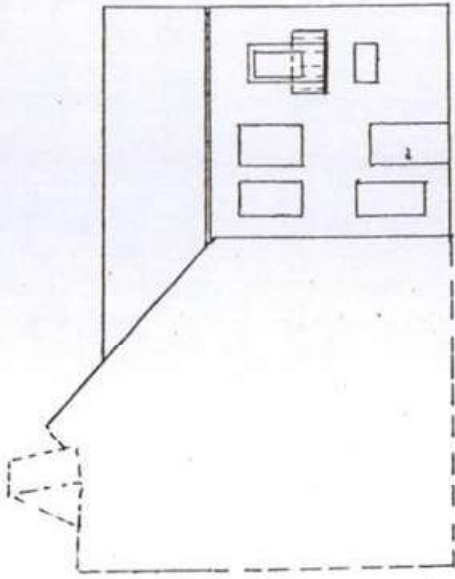

Nåværende fasade mot syd  
sett fra bakgård  
Langveien 36  
6509 Kristiansund  
Tegning utarbeidet  
22.12.2005  
Målestokk: 1:100

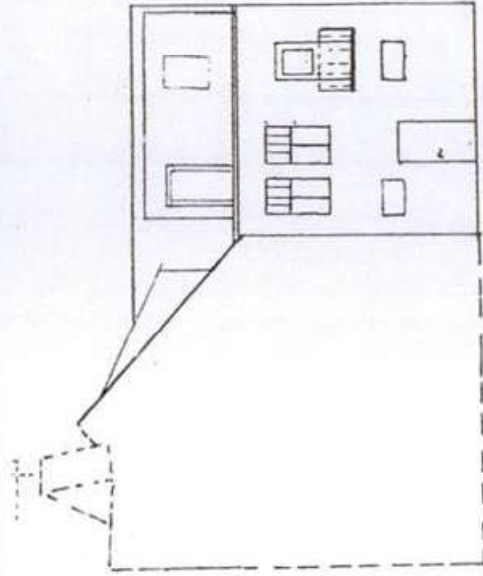

BYGNINGSSJEFEN  
KRISTIANSUND N  
DOK: 06/359-5  
SP  
FREM  
Omsett fasaderisering mot  
syd sett fra bakgård  
Langveien 36  
6509 Kristiansund  
Tegning utarbeidet av  
22.12.2005  
Målestokk: 1:100

14 SEPT 2008

PLAN- OG BYGNINGS-

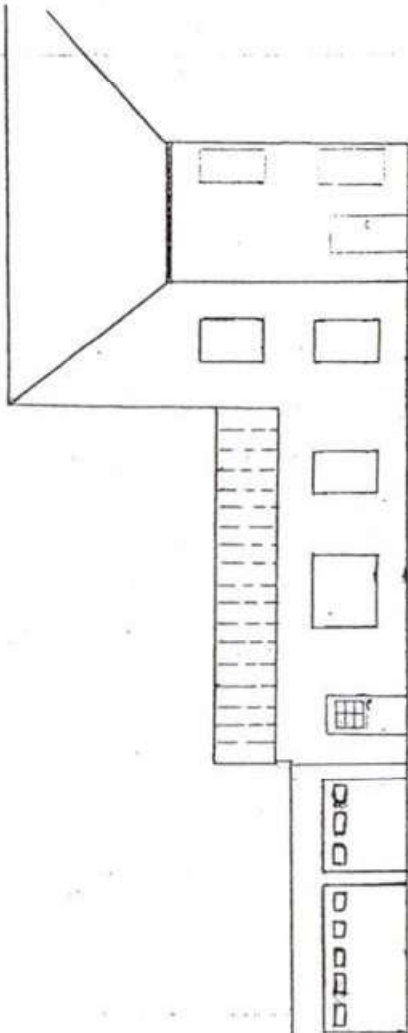

Nåværende fasade mot nord  
sett fra bakgård  
Langveien 36  
6509 Kristiansund  
Tegning utarbeidet  
22.12.2005  
Målestokk: 1:100

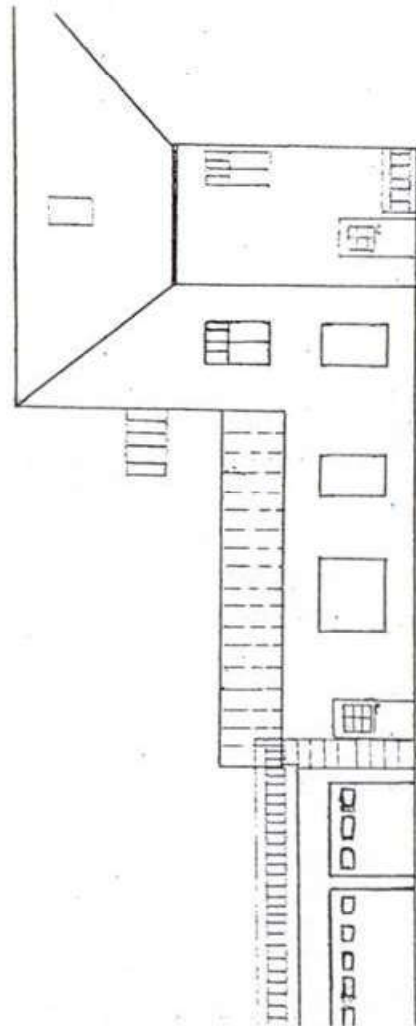

Omsett fasaderisering mot  
nord sett fra bakgård  
Langveien 36  
6509 Kristiansund  
Tegning utarbeidet av  
22.12.2005  
Målestokk: 1:100

Adkomst til  
utareal fra  
garasjepark  
via trappestige

Planering av utareal  
på garasjepark  
(med rekkeverk)



FREMLAGT

14 SEPT 2006

PLAN- OG BYGNINGS-  
TEGNINGER

Nivårende fasade mot vest
Langveien 36
6509 Kristiansund
Tegning utarbeidet
22.12.2005
Målestokk: 1:100

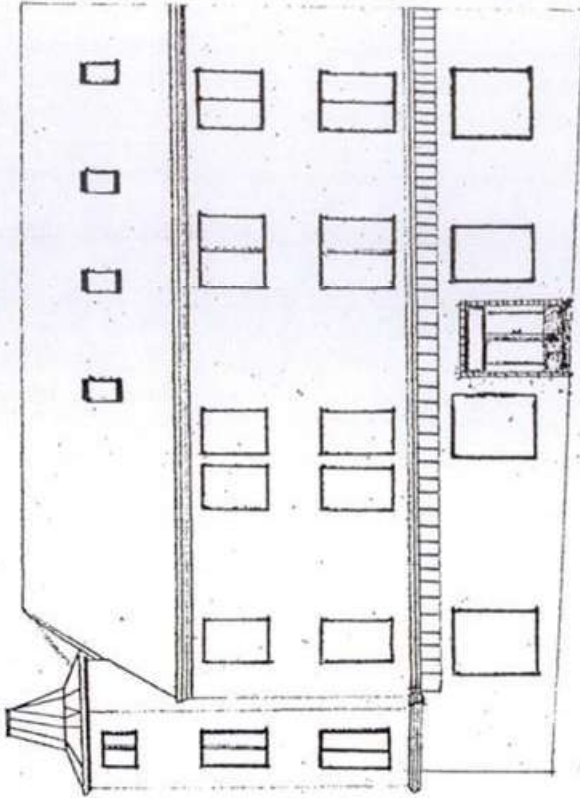

Nivårende fasade mot nord
Langveien 36
6509 Kristiansund
Tegning utarbeidet
22.12.2005
Målestokk: 1:100

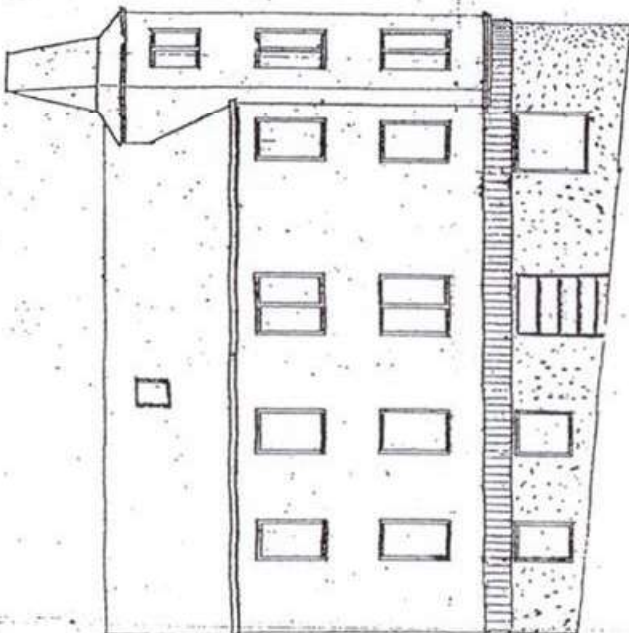

BYGNINGSSJEFEN  
KRISTIANSUND N.

Jr.no. 06/359-5

Avide

Dato

Skala

Omsett fassademaling mot
vest
Langveien 36
6509 Kristiansund
Tegning utarbeidet
22.12.2005
Målestokk: 1:100

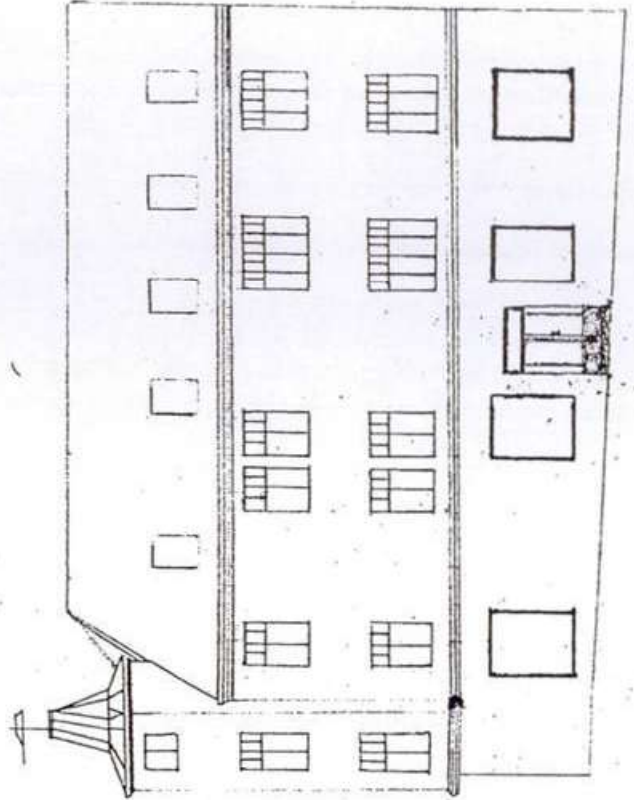

Omsett fassademaling mot
nord
Langveien 36
6509 Kristiansund
Tegning utarbeidet av
22.12.2005
Målestokk: 1:100

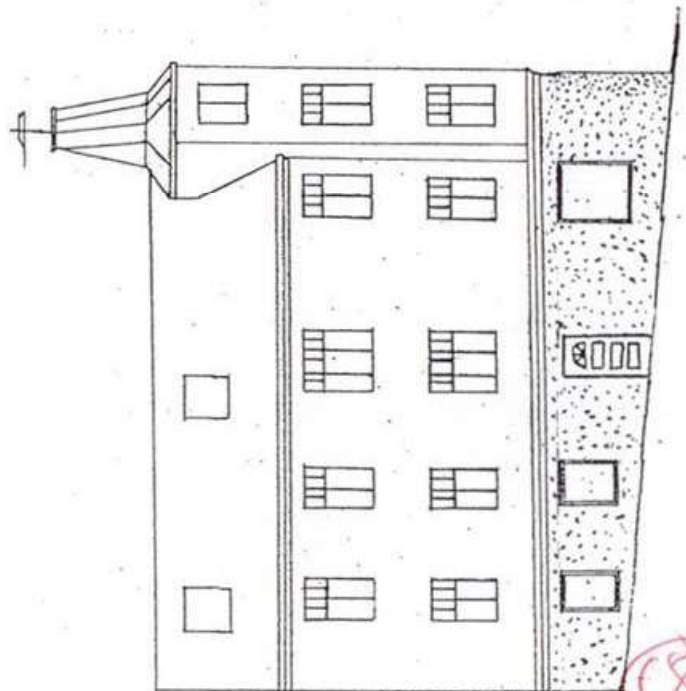

CS

FREMIAGT

14 SEPT 2006

PLAN OG ELEVASJON

Omavtalt fassadeforming mot ett sett fra John Allanngt. 9
Langveien 36
6509 Kristiansund
Tegning utarbeidet av
22.12.2005
Målestokk: 1:100

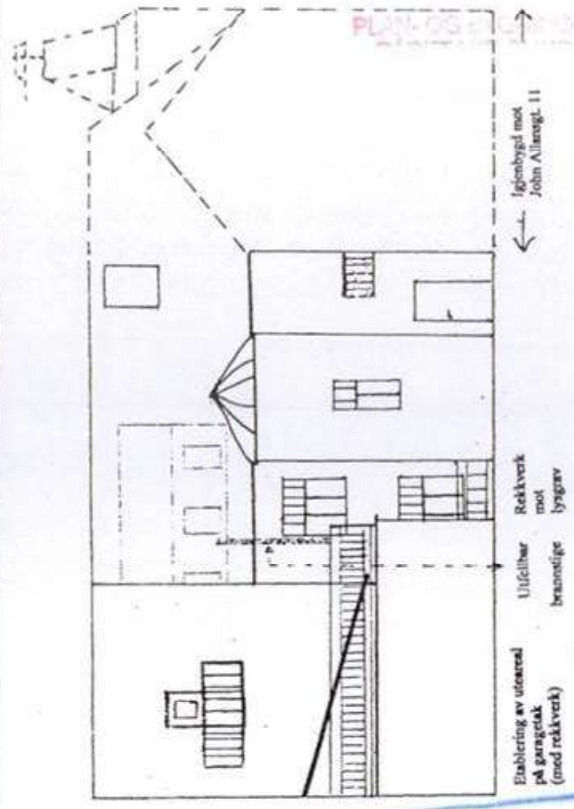

BYGNINGSSEJFEN KRISTIANSUND N	
J.nr.	Dato
06/359-S	09/09
Artid	

Nåværende fasade mot ett sett fra John Allanngt. 9
Langveien 36
6509 Kristiansund
Tegning utarbeidet
22.12.2005
Målestokk: 1:100

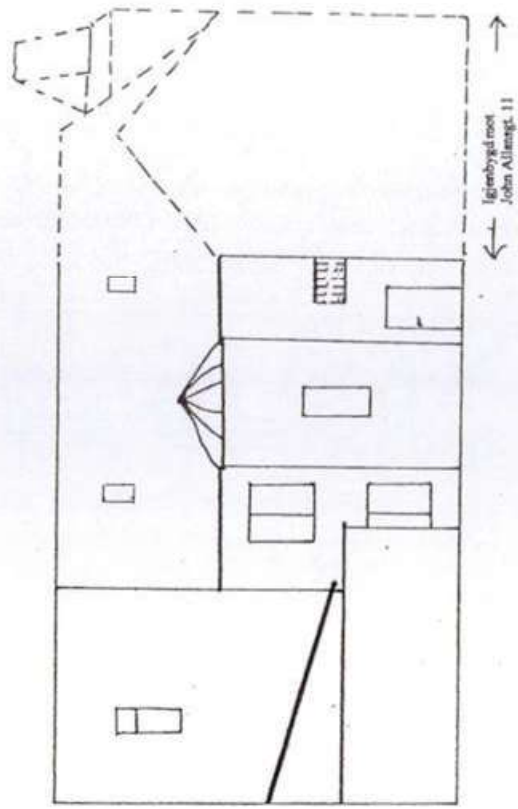

Omavtalt fassadeforming mot ett sett fra halglad
Langveien 36
6509 Kristiansund
Tegning utarbeidet av
22.12.2005
Målestokk: 1:100

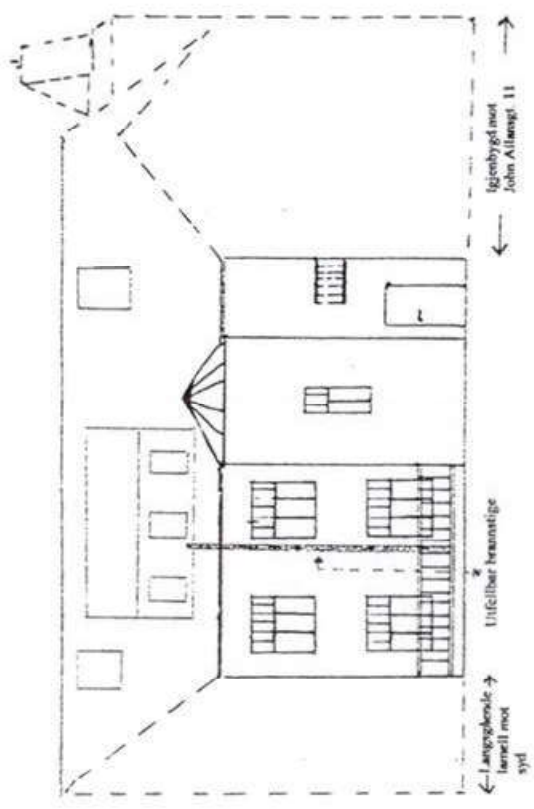

Nåværende fasade mot ett sett fra halglad
Langveien 36
6509 Kristiansund
Tegning utarbeidet
22.12.2005
Målestokk: 1:100

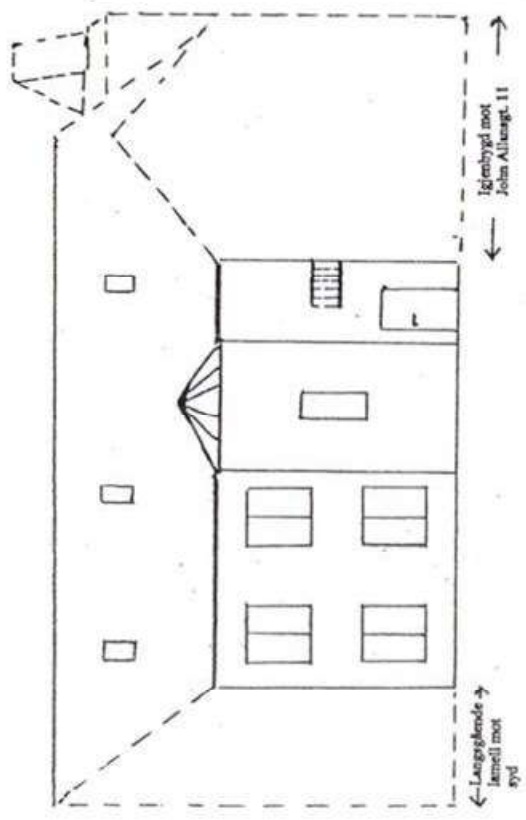

(C9)

Skisse plassering og form på takvinduer

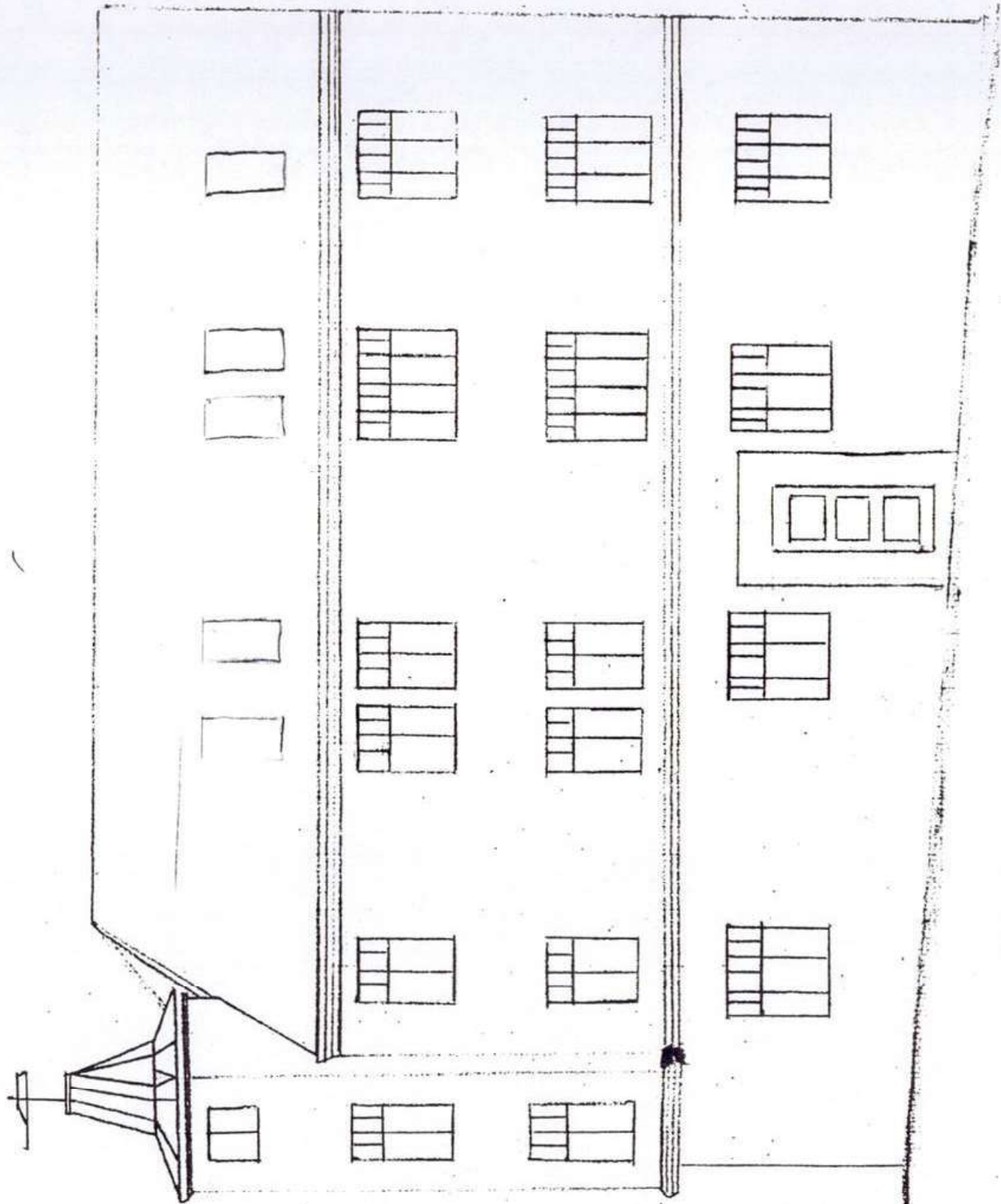

Omsøkt fasadeendring mot  
vest

Langveien 36  
6509 Kristiansund

Tegning utarbeidet  
22.12.2005

Målestokk: 1:100

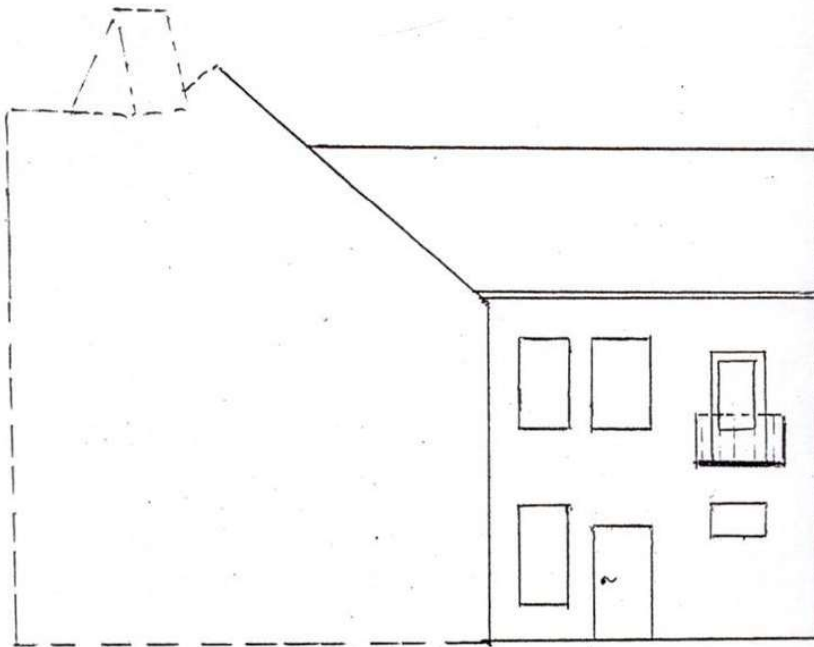

Nåværende fasade mot syd sett fra bakgård Langveien 36 6509 Kristiansund Tegning utarbeidet 22.12.2005 Målestokk: 1:100
---

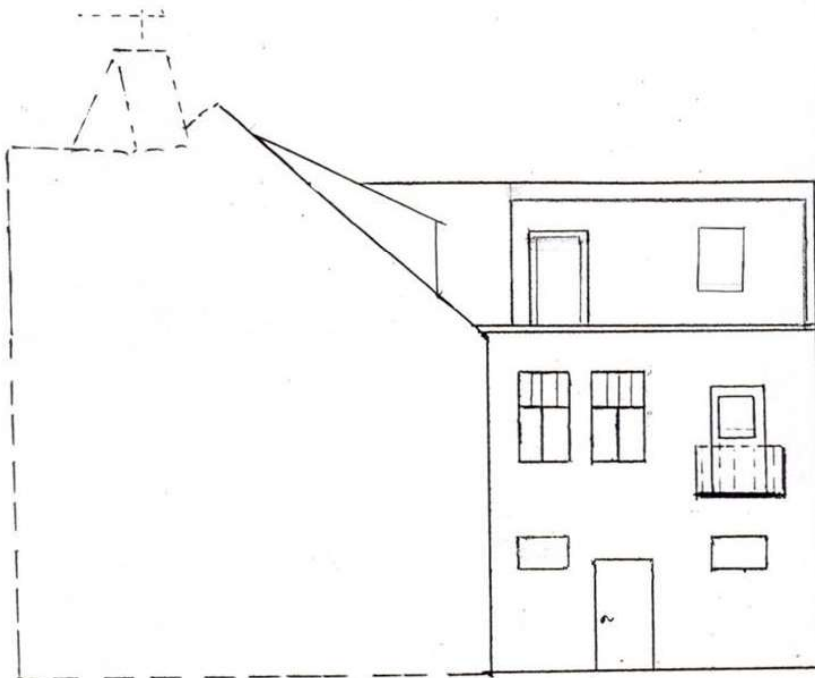

E7

Omsøkt fasadeendring mot syd sett fra bakgård Langveien 36 6509 Kristiansund Tegning utarbeidet av 22.12.2005 Målestokk: 1:100
--

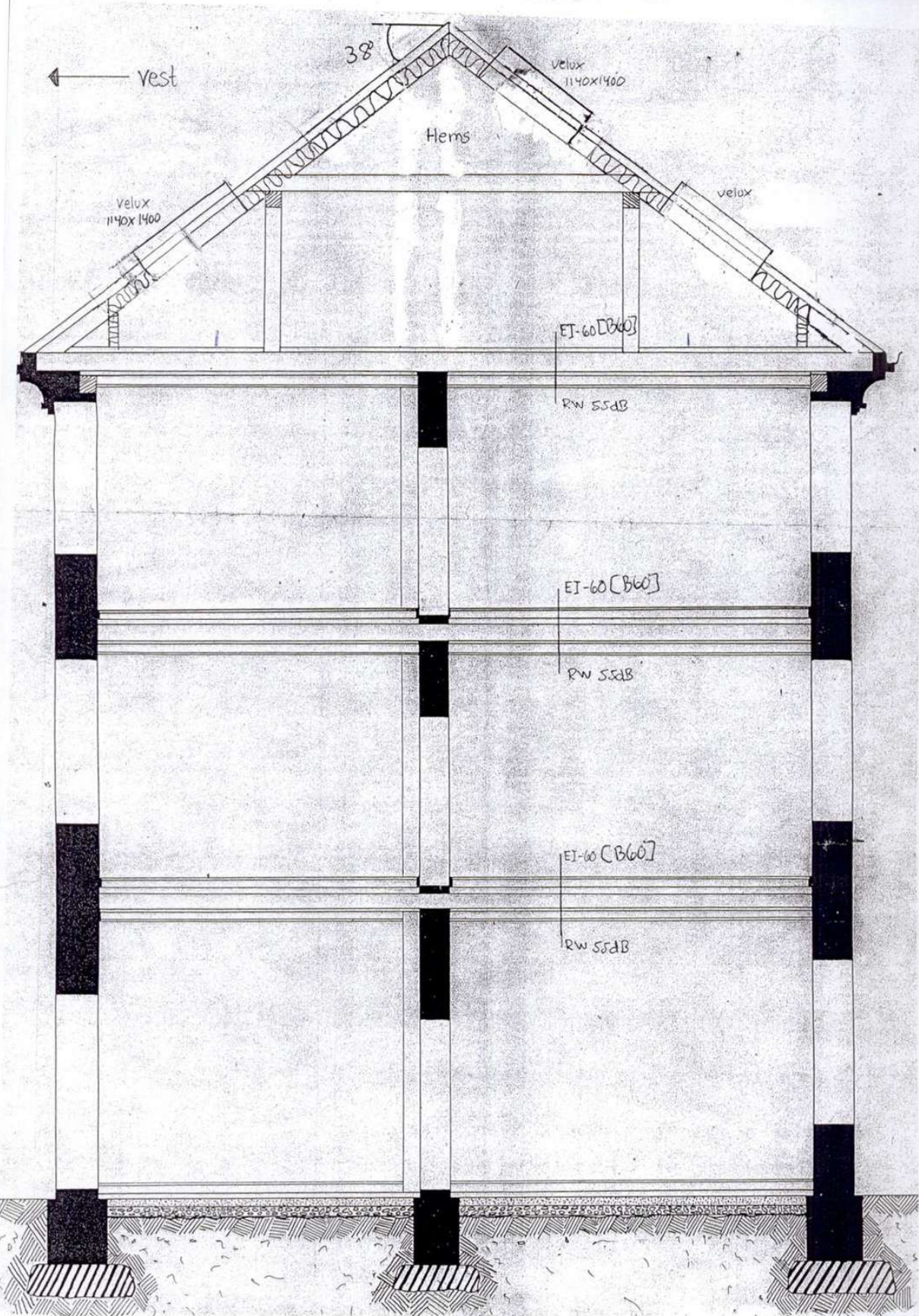

E 8

Skissesnitt
Langveien 36
6509 Kristiansund
Tegning utarbeidet
22.12.2005
Målestokk: 1:50

Laingverken.  
Maalestok : 1:500

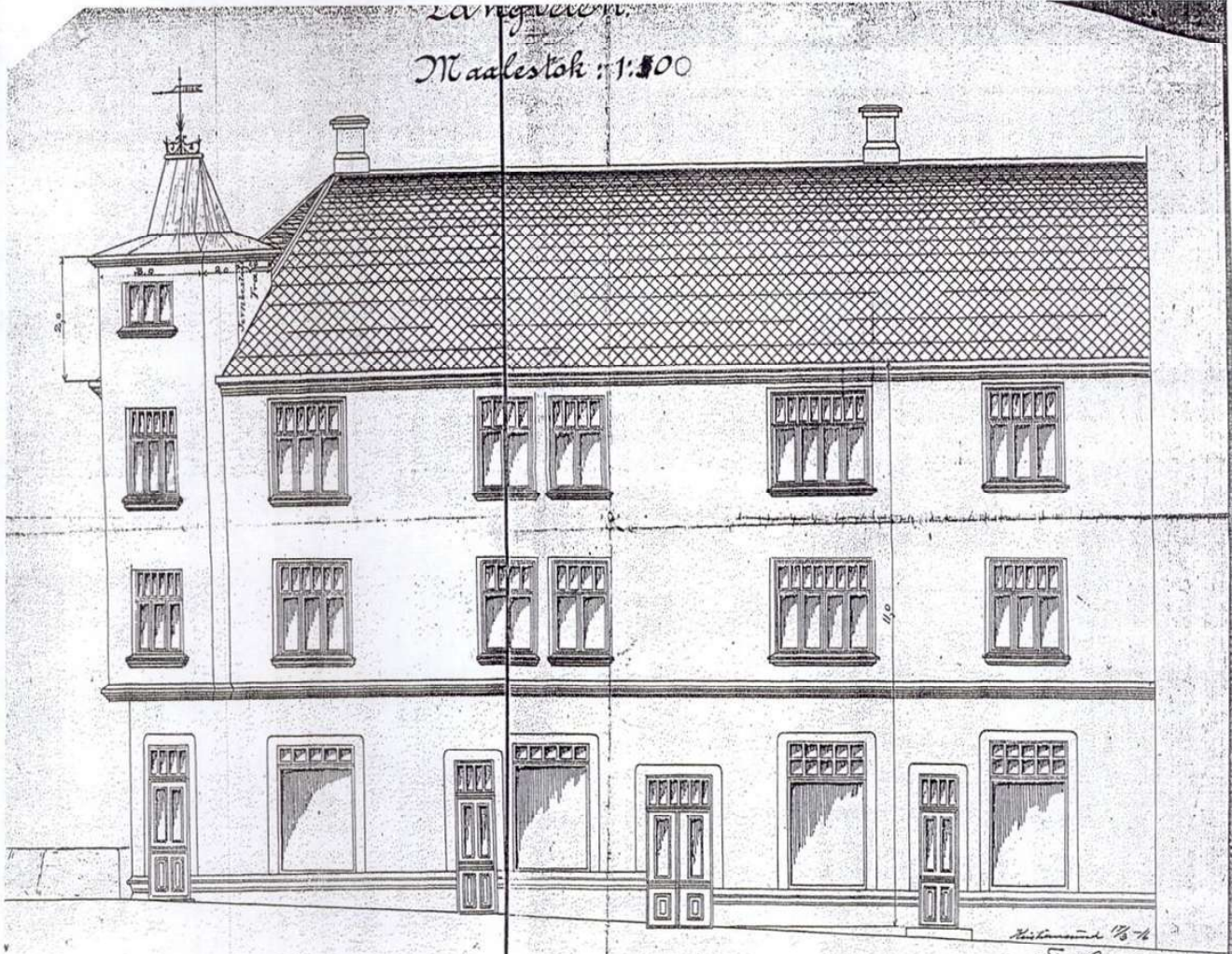

Facade mot Vest ORIGINALTEGNING FRA 1916

E1

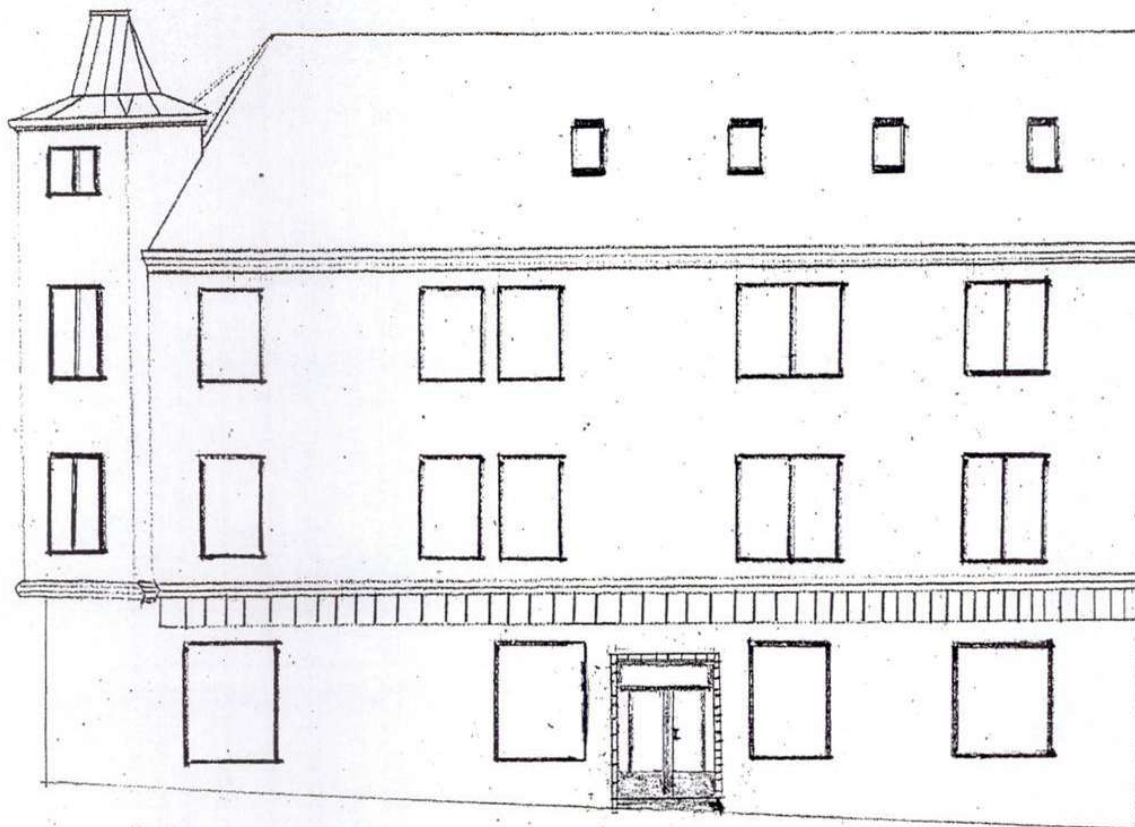

Nåværende fasade mot vest
Langveien 36
6509 Kristiansund
Tegning utarbeidet
22.12.2005
Målestokk: 1:100

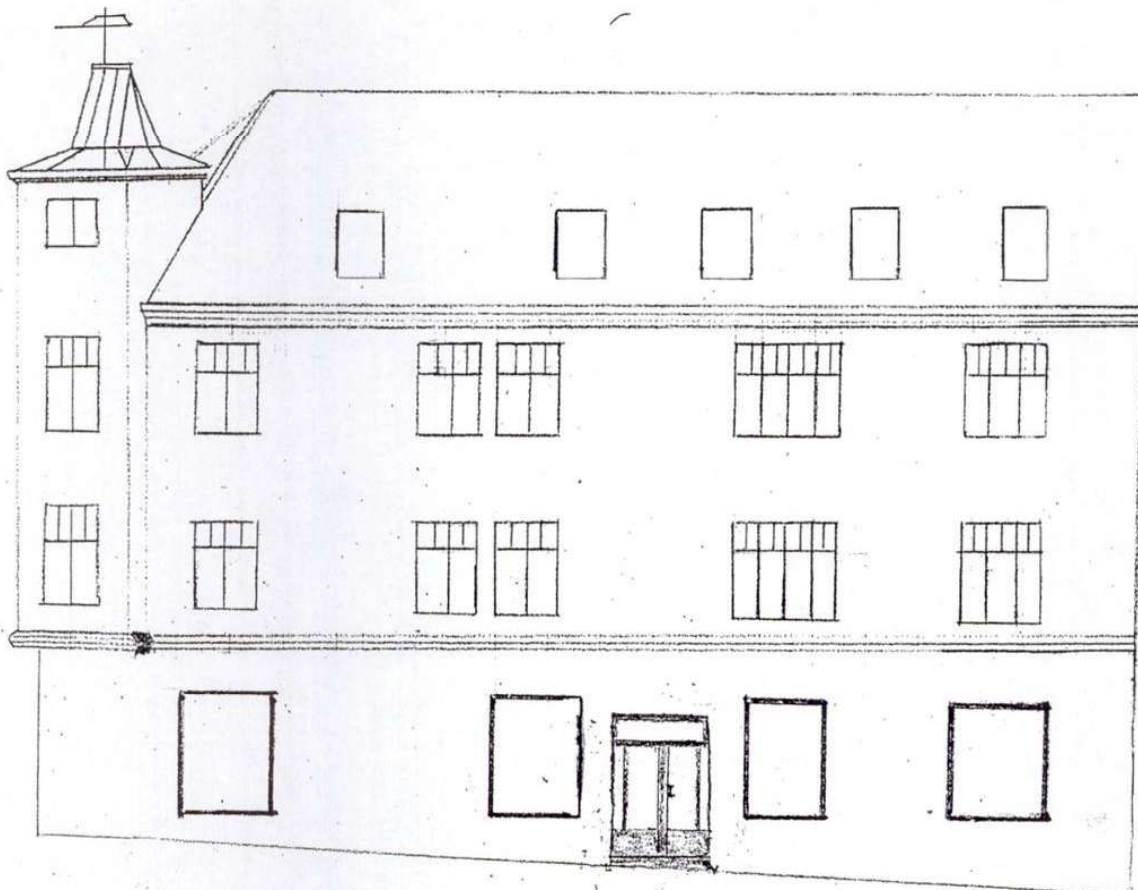

E 2

Omsøkt fasadeendring mot vest
Langveien 36
6509 Kristiansund
Tegning utarbeidet
22.12.2005
Målestokk: 1:100

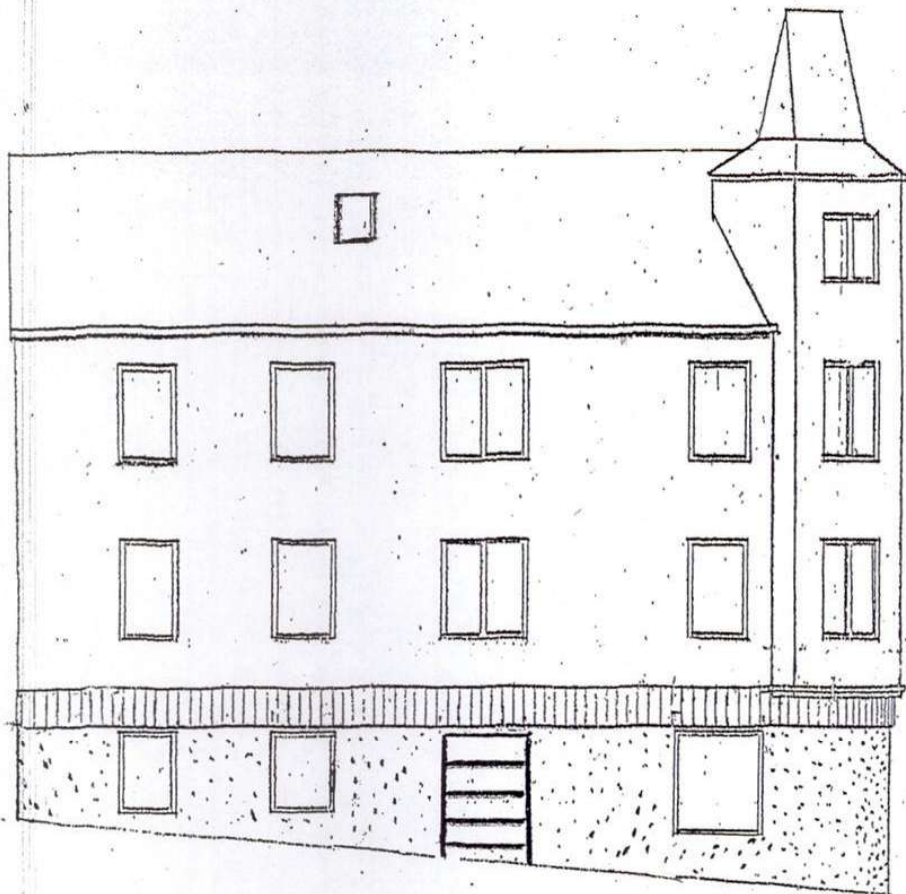

Nåværende fasade mot nord Langveien 36 6509 Kristiansund Tegning utarbeidet 22.12.2005 Målestokk: 1:100
--

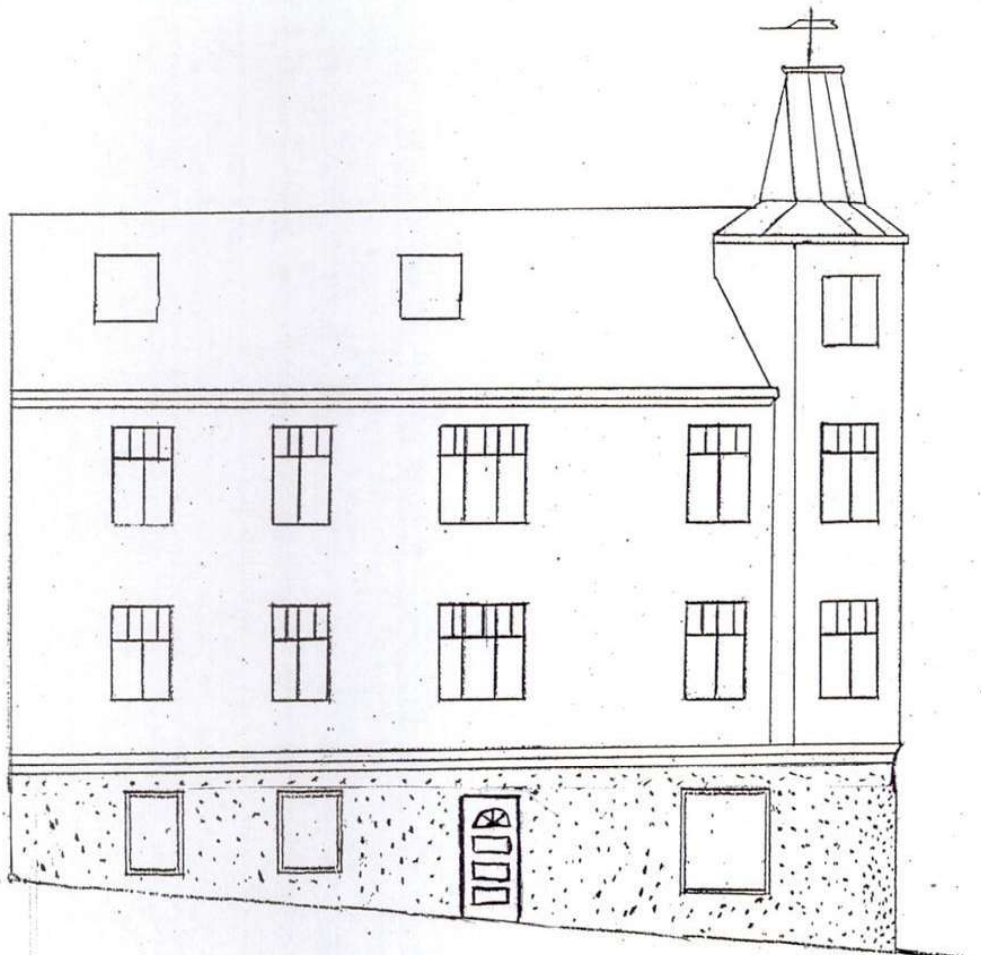

E3

Omsøkt fasadeendring mot nord Langveien 36 6509 Kristiansund Tegning utarbeidet av 22.12.2005 Målestokk: 1:100
---

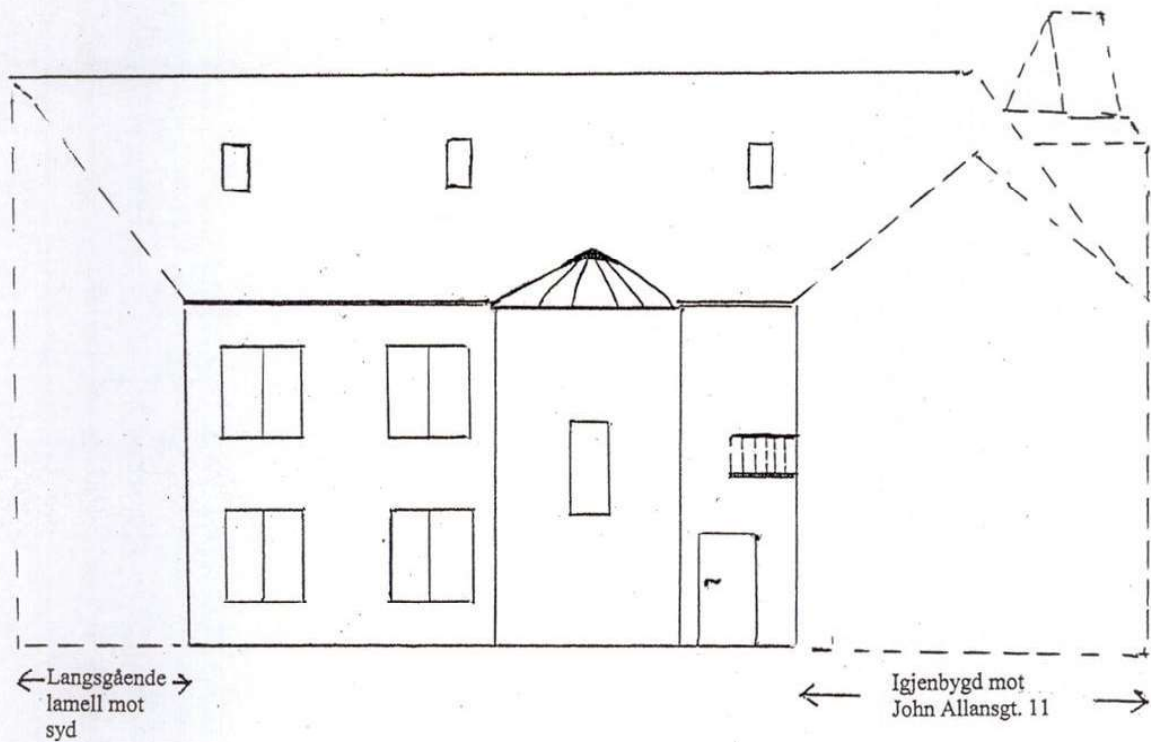

Nåværende fasade mot øst sett fra bakgård Langveien 36 6509 Kristiansund Tegning utarbeidet 22.12.2005 Målestokk: 1:100
---



E 4

Omsøkt fasadeendring mot øst sett fra bakgård Langveien 36 6509 Kristiansund Tegning utarbeidet av 22.12.2005 Målestokk: 1:100
--

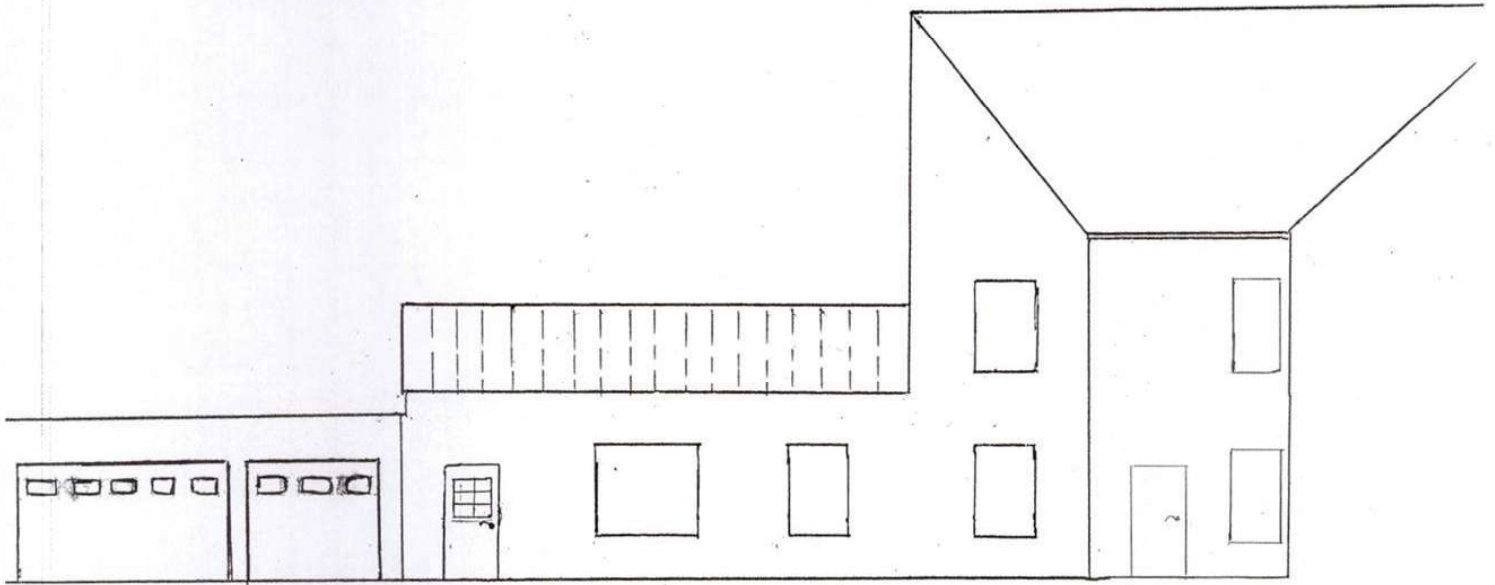

Nåværende fasade mot nord, sett fra bakgård Langveien 36 6509 Kristiansund Tegning utarbeidet 22.12.2005 Målestokk: 1:100
---

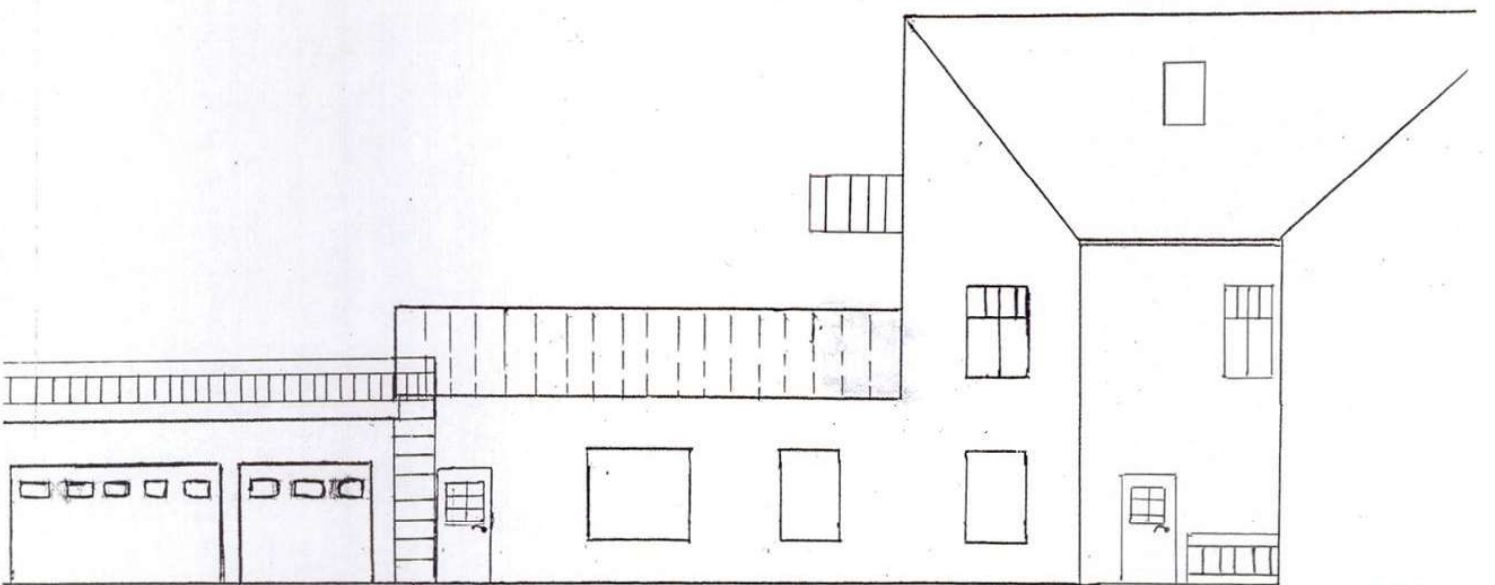

Etablering av uteareal  
på garagetak  
(med rekkverk)

Adkomst til  
uteareal fra  
garagetak  
via trapp/stige

ES

Omsøkt fasadeendring mot nord, sett fra bakgård Langveien 36 6509 Kristiansund Tegning utarbeidet av 22.12.2005 Målestokk: 1:100
--

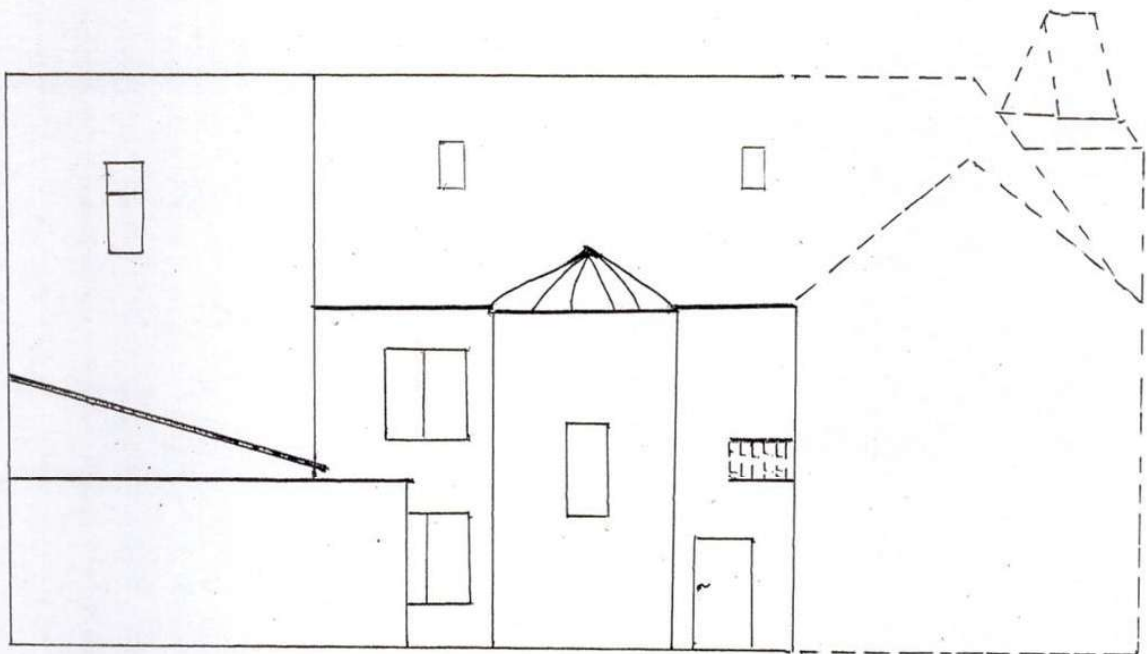

← Igjenbygd mot  
John Allansgt. 11 →

Nåværende fasade mot øst sett fra John Allansgt. 9 Langveien 36 6509 Kristiansund
Tegning utarbeidet 22.12.2005
Målestokk: 1:100

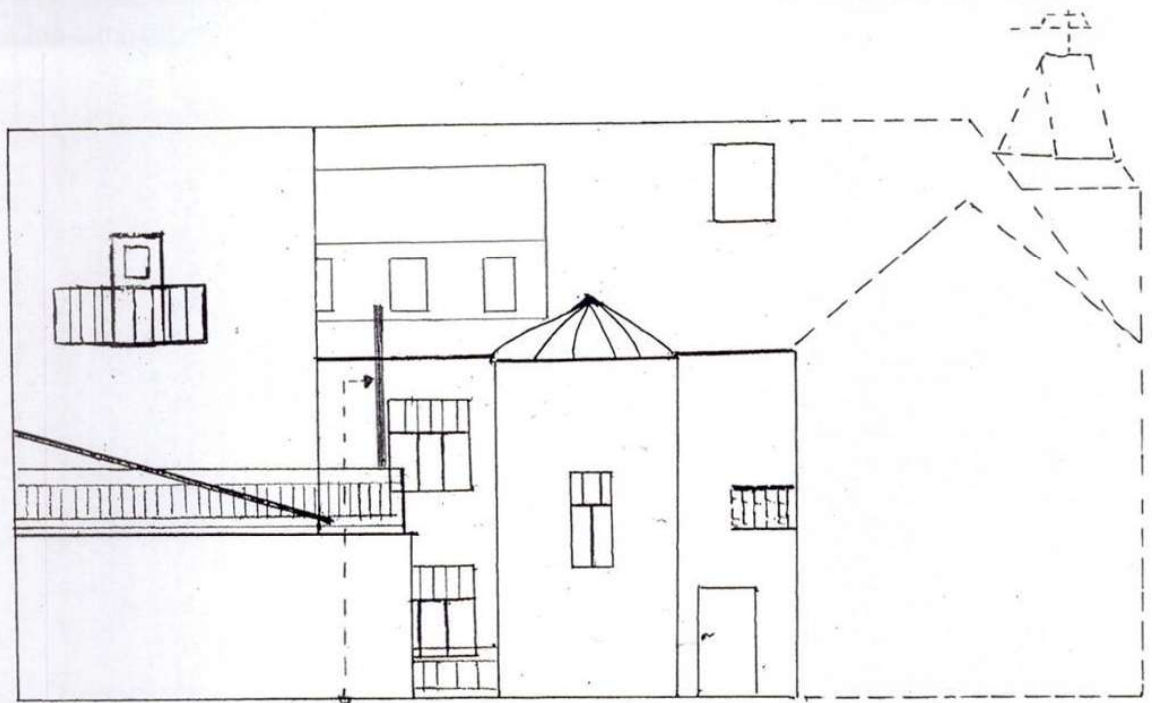

Etablering av uteareal  
på garagetak  
(med rekkverk)

Utfellbar  
brannstige

Rekkverk  
mot  
lysgrav

← Igjenbygd mot  
John Allansgt. 11 →

E-6

Omsøkt fasadeendring mot øst sett fra John Allansgt. 9 Langveien 36 6509 Kristiansund
Tegning utarbeidet av 22.12.2005
Målestokk: 1:100