

# Vegrett til tomt 100/20 i Innfjorden, Rauma kommune.

Det bekreftes herved at tomt med gards og bruks nr. 100/20, har vegrett på eksisterende vei, opp fra Bøstølvegen. På eigendommene til 100/8 og 100/17.

Vegen krysser tomt 100/17. Ved eventuelt salg av tomt 100/17, så skal det lages en klausul i kjøpekontrakten om at 100/20 og andre tomter i området, skal ha vegrett over berørt område.

Innfjorden 23.08.2015

Svein Berild, fødselsdato 13.11.68

Eier av G/B nr. 100/8

*Svein Berild*

Eldbjørg Berild, fødselsdato 03.09.35

Eier av G/B nr. 100/17

*Eldbjørg Berild*

ALFHEIM ASBJØRIN PER. FØDSELSDATO 09.05.44  
EIER AV G/B NR 100/20  
*Asbjørn Per Alfheim*



Ingunn Ruud

*Ingunn Ruud*



# Situasjonsplan veirett til tomt 100/20 Rauma Kommune

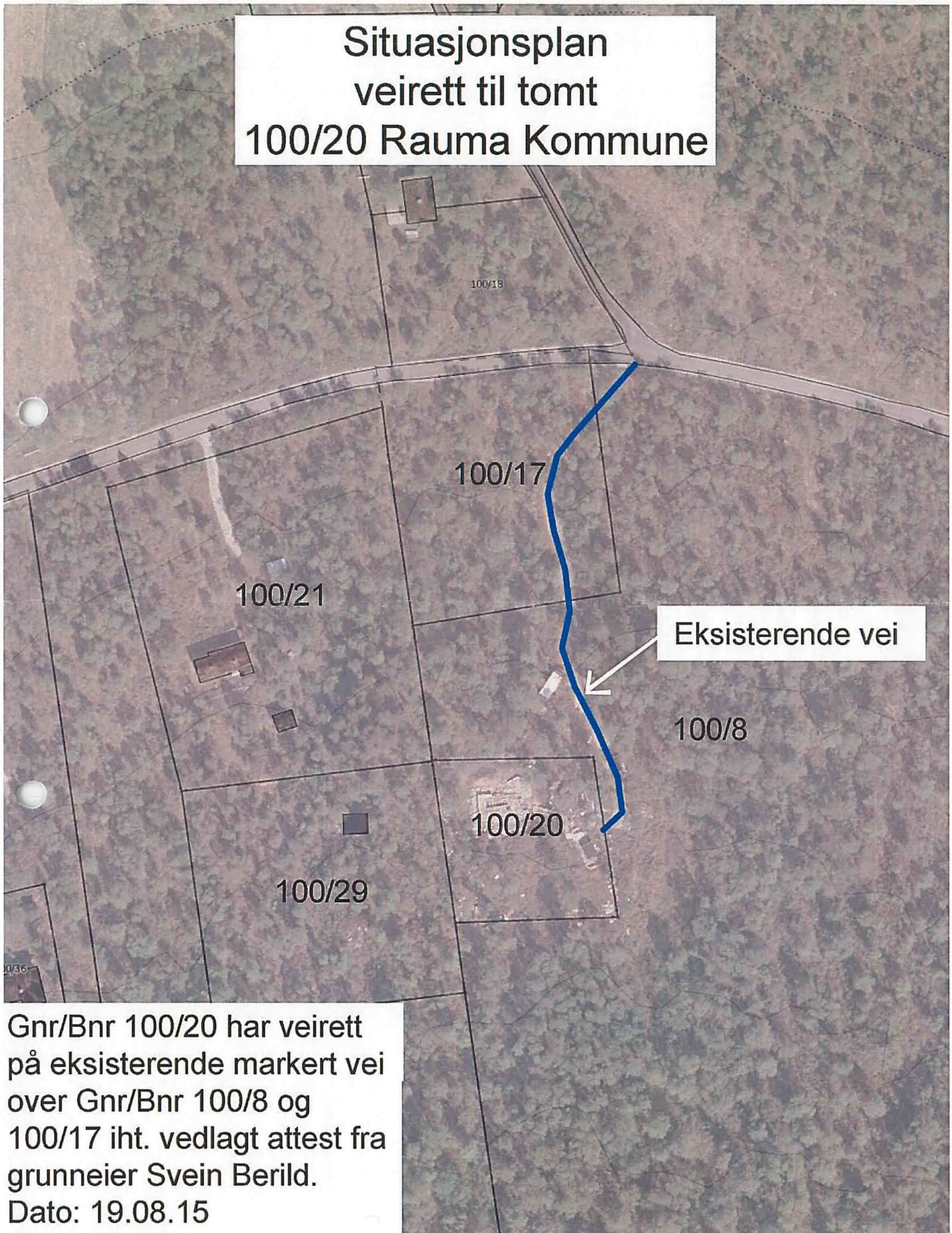

Gnr/Bnr 100/20 har veirett  
på eksisterende markert vei  
over Gnr/Bnr 100/8 og  
100/17 iht. vedlagt attest fra  
grunneier Svein Berild.  
Dato: 19.08.15

0 10 20 30m

*Asbjørn Altheim*