

Matrikkelkart og -rapport (tilsvarer målebrev)

Matrikkelenhetens registerbetegnelse og adresse

Matrikkelenhet:	Gårdsnr 35, Bruksnr 80	Kommune:	1566 Surnadal
Adresse:		Grunnkrets:	202 Skei
Veiadresse:	Skeivegen 85, gatenr 1032 6650 Surnadal	Valgkrets:	1 Surnadal
		Kirkesogn:	8070404 Øye og Ranes
		Tettsted:	6291 Skei/Surnadalsøra

Eiendomsopplysninger

Matrikkel:

Type:	Best. grunneiendom	Tinglyst:	Ja	Reg.landbruksreg.:	Nei
Bruksnavn:	Skogtun	Matrikkelført:	Ja	Antall teiger:	1
Etableringsdato:	28.11.1949	Har festegrunn:	Nei	Seksjonert:	Nei
Areal:	911,8 kvm	Skyld:	0,01		
Arealkilde:	Beregnet Areal				
Arealmerknad:	Hjelpelinje vegkant				

Om fullstendighet og nøyaktighet i matrikkelutskriften:

Ambita tar forbehold om at informasjon som hentes fra Matrikkelen kan avvike fra de faktiske forhold, og at grensepunkter mv. kan mangle helt eller delvis eller være feil registrert i Matrikkelen. Ambitas eiendomsutskrift viser arealet som er en geometrisk beregning basert på eiendommens grenselinjer. I de tilfeller grensene er markert som fiktive brukes i stedet oppgitt areal hvis dette finnes i Matrikkelen. Ambita er ikke ansvarlig for tap som oppstår som følge av feil i Eiendomsutskriften.

Ikke tinglyst eierforhold:

Ingen ikke tinglyste eierforhold registrert på matrikkelenheten.

Kulturminner:

Ingen kulturminner registrert på matrikkelenheten.

I Matrikkelen fremgår kun informasjon om fredet kulturminne der det er registrert i Riksantikvarens arkiv på eiendom og bygning. Kulturminner som ikke er registrert i Matrikkelen kan dermed allikevel forekomme på eiendommen. Merk at disse opplysningene ikke omfatter informasjon om eventuell verning / verneklasse for eiendom eller bygningsmasse.

Grunnforurensing:

Ingen grunnforurensing registrert på matrikkelenheten.

I Matrikkelen fremgår kun informasjon om grunnforurensning som eventuelt er registrert på eiendommen i forurensningsmyndighetenes arkiver. Grunnforurensning som ikke er registrert kan dermed allikevel forekomme på eiendommen.

Klage på vedtak i Matrikkelen:

Ingen klage registrert på matrikkelenheten.

Forretninger:

Type	Dato	Rolle	Matrikkel	Arealendring	
Annen forretningstype	Forretning:	01.02.2012	Berørt	1566/35/12	0,0
	Matrikkelført:	01.02.2012	Berørt	1566/35/15	0,0
			Berørt	1566/35/73	0,0
			Berørt	1566/35/80	0,0
			Berørt	1566/36/10	0,0
Skylddeling	Forretning:	28.11.1949	Avgiver	1566/35/12	0,0
	Matrikkelført:		Mottaker	1566/35/80	0,0
Jordskifte	Forretning:		Mottaker	1566/Eierløs(e) teig(er)	0,0
	Matrikkelført:		Mottaker	1566/33/1	0,0
			Mottaker	1566/33/2	0,0
			Mottaker	1566/33/3	0,0
			Mottaker	1566/33/4	0,0
			Mottaker	1566/33/5	0,0
			Mottaker	1566/33/6	0,0
			Mottaker	1566/33/28	0,0
			Mottaker	1566/35/1	0,0
			Mottaker	1566/35/3	0,0
			Mottaker	1566/35/4	0,0
			Mottaker	1566/35/6	0,0
			Mottaker	1566/35/7	0,0
			Mottaker	1566/35/8	0,0
			Mottaker	1566/35/11	0,0
			Mottaker	1566/35/13	0,0
			Mottaker	1566/35/14	0,0
			Mottaker	1566/35/15	0,0
			Mottaker	1566/35/17	0,0
			Mottaker	1566/35/26	0,0
			Mottaker	1566/35/44	0,0
			Mottaker	1566/35/46	0,0
			Mottaker	1566/35/49	0,0
			Mottaker	1566/35/59	0,0
			Mottaker	1566/35/80	0,0
			Mottaker	1566/35/83	0,0
			Mottaker	1566/35/125	0,0
			Mottaker	1566/35/182	0,0
			Mottaker	1566/35/183	0,0
			Mottaker	1566/35/184	0,0
			Mottaker	1566/35/194	0,0
			Mottaker	1566/35/196	0,0
			Mottaker	1566/35/240	0,0
			Mottaker	1566/35/251	0,0
			Mottaker	1566/35/253	0,0
			Mottaker	1566/35/255	0,0
			Mottaker	1566/35/260	0,0
			Mottaker	1566/35/262	0,0
			Mottaker	1566/35/267	0,0
			Mottaker	1566/35/268	0,0
		Mottaker	1566/36/1	0,0	
		Mottaker	1566/36/3	0,0	
		Mottaker	1566/36/6	0,0	
		Mottaker	1566/36/10	0,0	
		Mottaker	1566/36/11	0,0	
		Mottaker	1566/36/62	0,0	
		Mottaker	1566/45/1	0,0	
		Mottaker	1566/45/3	0,0	
		Mottaker	1566/45/4	0,0	
		Mottaker	1566/46/1	0,0	
		Mottaker	1566/46/2	0,0	
		Mottaker	1566/46/3	0,0	
		Mottaker	1566/46/4	0,0	

Bebyggelsens arealer mv., antall boenheter**Enebolig (Kilde: Massivregistrering)****Opplysninger om boliger/bruksenheter:**

Adresse	Type	BRA	Kjøkkenkode	Antall rom	Bad	WC
Skeivegen 85	Bolig					

Bygningsopplysninger:

Næringsgruppe:	Bolig	Bebygd areal:		Rammetillatelse:		
Bygningsstatus:	Tatt i bruk	BRA bolig:		Igangset.till.:		
Energikilde:		BRA annet:		Ferdigattest:		
Oppvarming:		BRA totalt:		Midl. brukstil.:		
Avløp:		Har heis:	Nei	Tatt ibruk (GAB):		
Vannforsyning:				Antall boliger:		1
Bygningsnr:	181635444			Antall etasjer:		1

Etasjeopplysninger:

Nr	Ant. boliger	BRA:	Bolig	Annet	Totalt	BTA:	Bolig	Annet	Totalt
H01	1								

Kulturminner:

Ingen kulturminner registrert på bygningen.

Oversiktskart

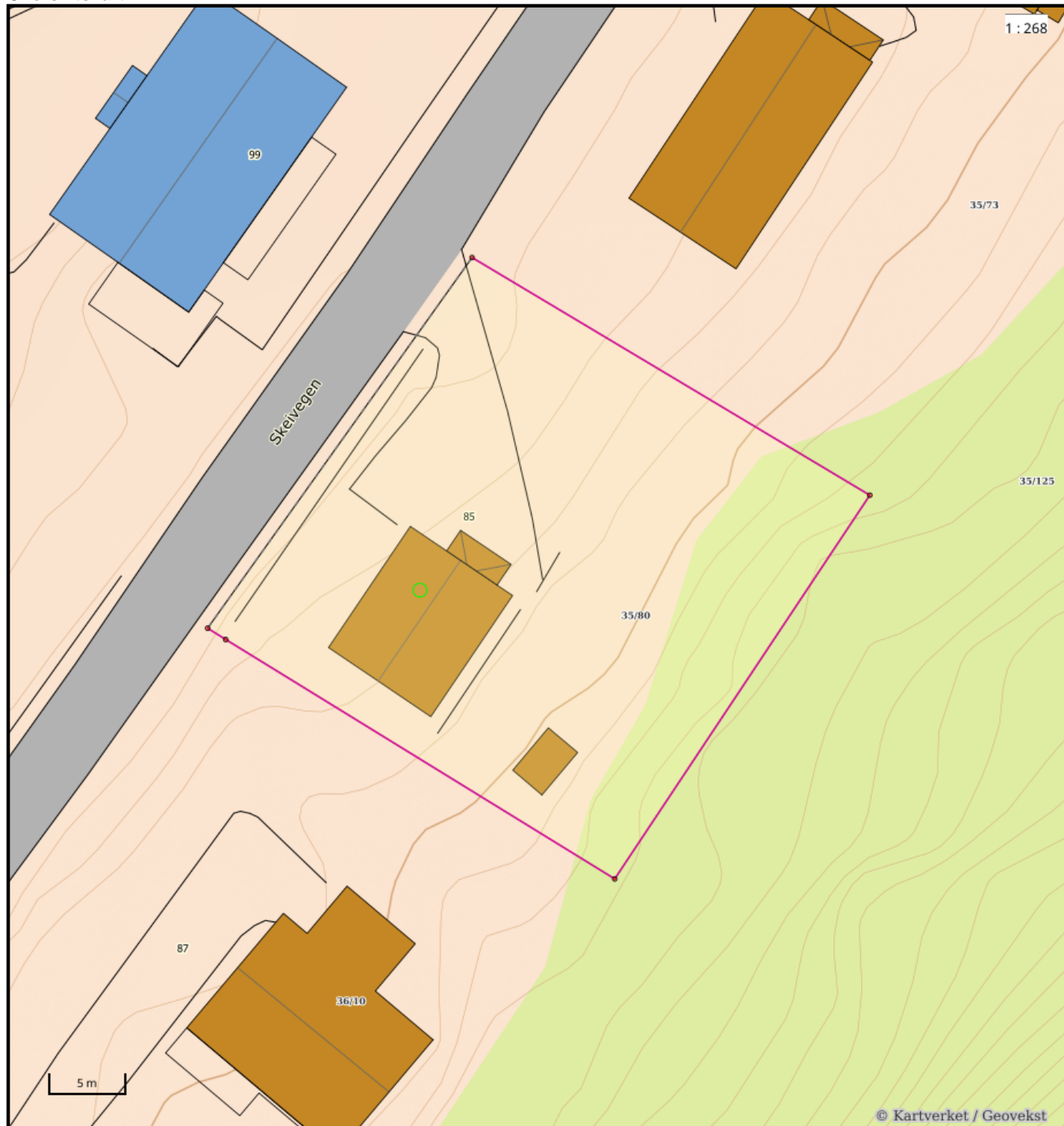

Nøyaktighet (standardavvik)

- | | |
|---|---|
| — 10 cm eller mindre | — 201 – 500 cm |
| — 11 - 30 cm. | — Over 500 cm |
| — 31 – 200 cm | — Ikke angitt |

Hjelpelinjer

- | | |
|--|--------------------------|
| - - Vannkant | Fiktiv / Teigdeler |
| - - - - Veikant | Punktfeste |

Symboler

- | |
|--|
| ○ Bygningspunkt |
| △ Sefrak kulturminne |
| <small>se ambita.com/sefrak for fargeforklaring</small> |

Teig 1 (Hovedteig)

1 : 201

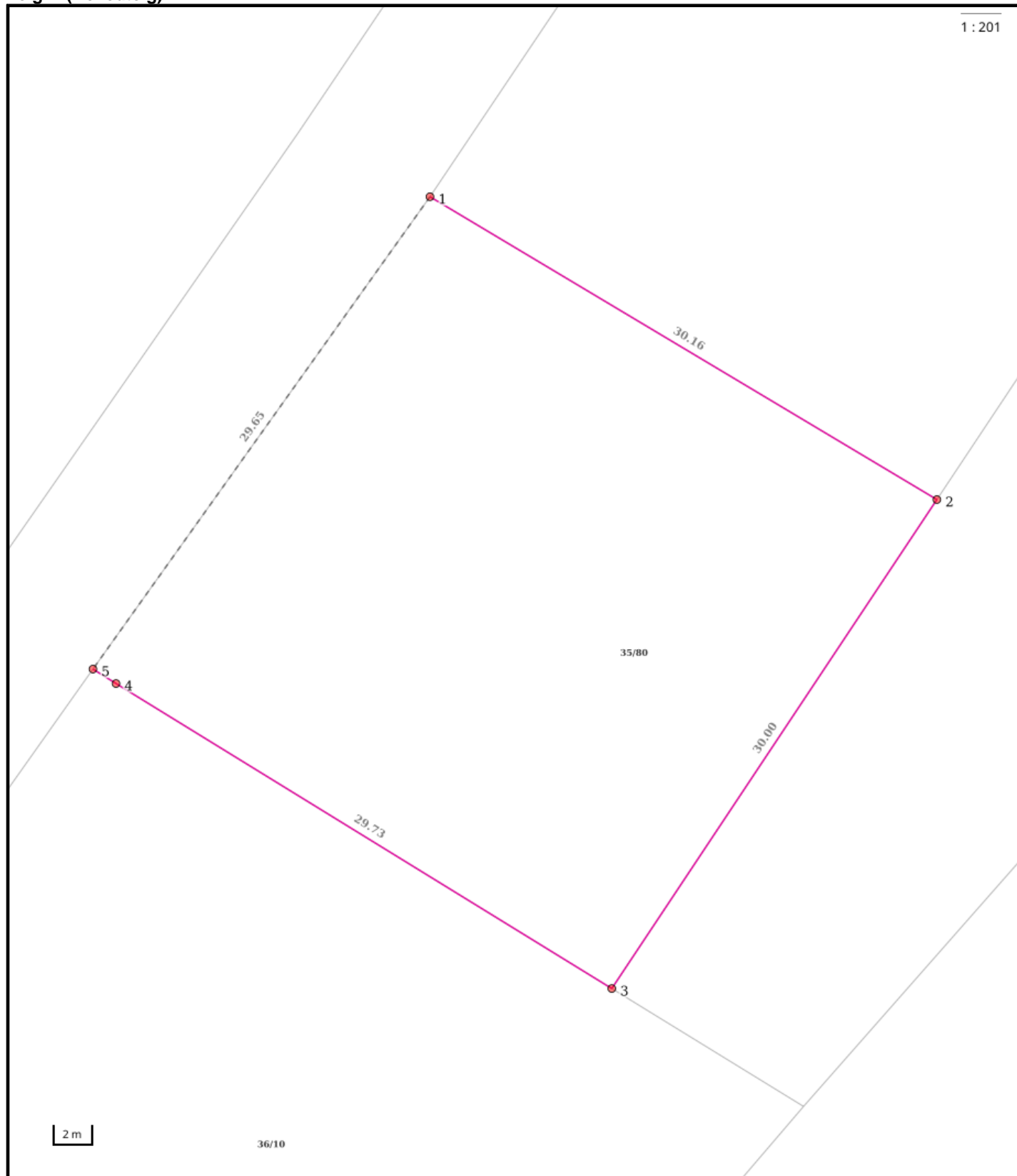

Nøyaktighet (standardavvik)

- 10 cm eller mindre
- 11 - 30 cm.
- 31 - 200 cm
- 201 - 500 cm
- Over 500 cm
- Ikke angitt

Hjelpelinjer

- Vannkant
- Veikant
- Fiktiv / Teigdeler
- Punktfeste

Symboler

- Bygningspunkt
- Sefrak kulturminne
se ambita.com/sefrak for fargeforklaring

Areal og koordinater

Areal: 911,80m² **Arealmerknad:** Hjelpelinje vegkant
Koordinatsystem: EUREF89 UTM sone 32

Ytre avgrensing

Punkt	Nord	Øst	Lengde ¹	Målemetode	Nøyaktighet	Radius	Merke nedsatt i	Hjelpelinje	Grensepunkttype
1	6 982 177,78	485 510,13	30,16m	Genererte data: Fra annen geometri	500		Ikke spesifisert	Nei	Geometrisk hjelpepunkt
2	6 982 164,80	485 537,36	30,00m	Beregnet	500		Ikke spesifisert	Nei	Stein eller røys
3	6 982 138,38	485 523,15	29,73m	Beregnet	500		Ikke spesifisert	Nei	Stein eller røys
4	6 982 151,53	485 496,48	1,40m	Digitalisert på dig.bord fra strek-kart: Transparent film - god posisjonskvalitet	200		Ikke spesifisert	Nei	Ukjent
5	6 982 152,15	485 495,23	29,65m	Genererte data: Fra annen geometri	500		Ikke spesifisert	Ja	Geometrisk hjelpepunkt

(¹) Lengden fra punktet til neste punkt i rekken.

Om fullstendighet og nøyaktighet i utskriften:

Ambita tar forbehold om at informasjon som hentes fra Matrikkelen kan avvike fra de faktiske forhold, og at grensepunkter mv. kan mangle helt eller delvis eller være feil registrert i Matrikkelen. Ambitas kartutskrift viser arealet som er en geometrisk beregning basert på eiendommens grenselinjer. I de tilfeller grensene er markert som fiktive brukes i stedet oppgitt areal hvis dette finnes i Matrikkelen. Ambita er ikke ansvarlig for tap som oppstår som følge av feil i kartutskriften.